



# Aparejadores

INDICE POR  
MATERIAS Y AUTORES  
N.º 0 - 1978 a N.º 35 - 4.º T. 90

SUPLEMENTO DIC. 90



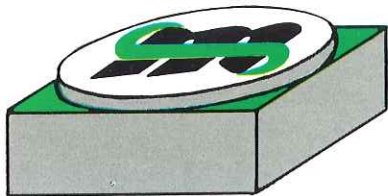

Polígono Calonge, Calle A, Parcela 8  
Nave 2 - 41007 SEVILLA  
Teléf. 435 32 11 - Telefax 435 94 46

## Distribuidores exclusivos...

# SEVILLANA DE MAQUINARIA, S. A.

### Maquinaria para:

- PREFABRICADOS DE HORMIGÓN
- CONSTRUCCION Y SERVICIOS MUNICIPALES
- AIRE COMPRIMIDO



### ...para ANDALUCIA y EXTREMADURA

Plantas de hormigón para todas las necesidades de capacidad y producción. Maquinaria para la fabricación de tuberías de hormigón.

**frumecar, S.L.**

### ...para ANDALUCIA y EXTREMADURA

Ponedoras de bovedillas, bloques y bordillos. Ponedoras sobre bandeja de acero.



**HORPRE, S.A.L.**



### ... para SEVILLA, CADIZ, HUELVA, CORDOBA

Retro excavadoras FORD.  
Minicargadoras Compactas FOR NEW HOLLAND.



**Maco M**



### ...para SEVILLA CADIZ HUELVA

Compresores de aire comprimido de tornillo insonorizados, martillos neumáticos y accesorios.



### ...para SEVILLA, CADIZ, HUELVA CORDOBA

Dumpers autocargable, multitar y barredoras, bombas de hormigón y autohormigoneras

**PIQUERSA**

# Reconocimiento

*Este índice refleja el contenido de nuestra revista a lo largo de sus trece años de vida. Un contenido que —a la vista está— puede ser definido como cuantitativa y cualitativa-mente importante por el número de los temas que se han abordado y por la incuestionable seriedad y solvencia profesional con que han sido analizados y expuestos.*

*Digamos que esta amplitud y esta hondura de miras forman parte del talante de la revista, que siempre ha intentado ser una buena publicación de profesionales y para profesionales, a la vez que un lugar de encuentro para los criterios, las inquietudes y los sentimientos de un colectivo cada vez más cohesionado y con mayor sentido de clase, dicho sea esto en su acepción más auténtica y más desprovista de arrogancia.*

*Esta manera de hacer las cosas, que informa siempre el trabajo del equipo que lleva adelante la revista APAREJADORES en estos momentos, es, en definitiva, el mismo fuego de la misma antorcha que blandieron los equipos precedentes. Nos parece de justicia, pues, hacer constar en estas páginas de recapitulación el reconocimiento de todos los realizadores actuales de nuestra publicación a quienes conformaron los equipos que nos precedieron y que fueron quienes, a la postre, echaron las primeras raíces y sentaron las primeras bases de un órgano difusor que es, en su género, uno de los más prestigiados, por su fondo y por su forma, de todo el país.*

**Presidente:**

Manuel Barrios García

**Director:**

Agustín Rodríguez Fernández

**Consejo de Redacción:**

Ricardo Escudero Morcillo  
Antonio Ramírez de Arellano  
José Manuel Palma Rivera  
Carlos Murillo Vila  
Luis Rodríguez Fernández

**Secretaria:**

M.<sup>a</sup> del Carmen González Aranda

**Fotografía:**

Antonio Vega González  
Carlos Ortega  
Carlos Santos

**Diseño y Maqueta:**

Antonio Pérez Escolano

N.º 0 - 1978

a

N.º 2 - Dic. 78

**Director:**

José Manuel Jaén Sánchez

**Consejo de Redacción:**

José M.<sup>a</sup> Cabeza Méndez  
Pedro Orihuela Jorge  
Humberto Ortega López  
José E. Povedano Molina  
Joaquín Ruiz Romero  
Joaquín Sarabia Sánchez

**Fotos Portadas:**

Carlos Ortega  
José M.<sup>a</sup> Benjumea Pino

N.º 3 - Dic. 80

a

N.º 16 - Mar. 85

**Director:**

Alfonso Sedeño Masot

**Consejo de Redacción:**

José M.<sup>a</sup> Becerra Romana  
José M.<sup>a</sup> Cabeza Méndez  
Alfredo Martínez Cuevas  
Humberto Ortega López  
José E. Povedano Molina  
Joaquín Ruiz Romero  
Joaquín Sarabia Sánchez  
José Antonio Solís Burgos

**Secretaria de Redacción:**

M.<sup>a</sup> Inmaculada Trenado Rodríguez

**Fotografía:**

Fernando Pinna Rubio  
Francisco de Jesús Pareja

**Periodista Asesor:**

Javier de Pablo  
Francisco Javier Blázquez

N.º 17 - Dic. 85

a

N.º 29 - Mar. 89



## Hemos cubierto el 92

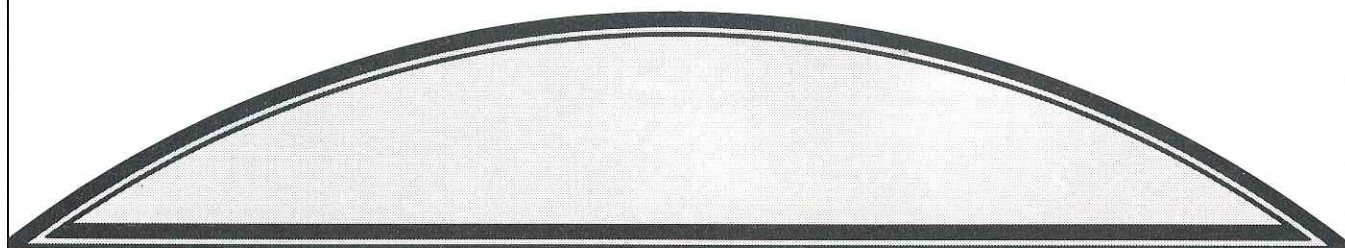

Para evitar ruidos tumultuosos. Para proteger eficazmente contra el fuego. Para lograr la mayor absorción, hemos cubierto el Palau d'Esports Sant Jordi, situado en L'Anella Olímpica de Barcelona. Con el techo Sonebel FM-II MAVROC —fabricado por OWA de Alemania—. El acondicionamiento térmico y acústico que cubre ventajosamente todo el espectro de solicitudes del prescriptor más exigente. Por él, y por la Barcelona Olímpica, hemos cubierto el 92.

**SONEBEL**

 **CRISTALERIA ESPAÑOLA, S.A. División Aislamiento**

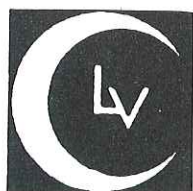

## LA VENECIANA BETICA, S.A.

FABRICANTE DEL DOBLE ACRISTALAMIENTO AISLANTE "CLIMALIT"  
FABRICANTE DE CARPINTERIA DE ALUMINO ANODIZADO Y LACADO

### INSTALADOR ESPECIALIZADO EN:

LUNAS DE SEGURIDAD "STADIP" Y SECURIT

LUNAS CRISTAÑOLA "PLANILUX"

LUNAS DE COLOR "PARSOL" Y "REFLECTASOL"

MOLDEADOS, VIDRIOS DECORATIVOS, FIBRA DE VIDRIO "ISOVER"

MANUFACTURAS EN EL VIDRIO (CANTEADOS, VISELADOS, ETC.)

### SUCURSALES EN:

**SEVILLA**  
Polg. Ind. Calonge  
Parcelas 34 y 35  
Tlf. 435 53 54  
Fax 435 70 12

**BADAJOS**  
Polg. Ind. El Nevero  
Avda. "La Biela" s/n.  
Tlf. 23 28 06  
Fax 24 68 59

**CACERES**  
Polg. Ind. Aldea Moret  
Tlf. 22 06 42  
Fax 21 37 57

**CADIZ**  
Avda. San Severiano, 69  
Tlf. 26 32 77  
Fax 26 18 01

**HUELVA**  
Polg. Industrial Tartessos  
Nave 103  
Tlf. 22 81 72





COLEGIO OFICIAL DE APAREJADORES  
Y ARQUITECTOS TÉCNICOS  
DE SEVILLA

Avd. de la Borbolla, 41 — 41013 Sevilla

Director:

JOSÉ MARÍA BECERRA ROMANA

Consejo de Dirección:

JOSÉ MARÍA CABEZA MÉNDEZ  
MARÍA PALOMA LÓPEZ DOMÍNGUEZ  
ALFREDO J. MARTÍNEZ CUEVAS  
ALFONSO SEDEÑO MASOT

Consejo de Redacción:

HUMBERTO ORTEGA LÓPEZ  
JOSÉ E. POVEDANO MOLINA  
FRANCISCO DE ASÍS RODRÍGUEZ GÓMEZ  
JOAQUÍN RUIZ ROMERO  
JOAQUÍN SARABIA SÁNCHEZ

Secretaría de Redacción:

M.ª INMACULADA TRENADO RODRÍGUEZ

Diagramación:

RAFAEL LLÁCER PANTIÓN

Edición:

RICARDO ESCUDERO MORCILLO

Periodista asesor:

FRANCISCO ANGLADA ANGLADA

Fotografía:

FRANCISCO DE JESUS PAREJA

Publicidad:

PUBLITECNI  
PEDRO LÓPEZ IZQUIERDO  
M.ª LUISA GARCÍA ARAGONÉS  
C/. Orden de Malta, 10 - Telf. 438 45 11. Sevilla

Fotocomposición y Fotomecánica de Publicidad:  
FOTOLITO - Macasta, 66 - Local B  
Telf. 438 72 99 - 41003 SEVILLA

Fotocomposición, Fotomecánica e Impresión:  
ARTES GRÁFICAS GANDOLFO  
Pol. Ind. La Red, Autovía Sevilla-Málaga - Km. 9  
Telf. 561 27 60  
41500 - SEVILLA

Déposito legal: SE - 397/1978.

N.º 30 - 3.º T. 89

a

N.º 35 - 4.º T. 90

Suplemento Dic. 90

# Sumario

## MATERIAS

		13	Juridicos
7	Apuntes	13	Libros
7	Arquitectura	19	Música
7	Arquit. monumental	19	Naturaleza urbana
9	La ciudad perdida	19	Nombres
9	Colegio	19	Normativa
9	Control de calidad	21	Obras de hoy
9	Comunidades	21	Oficios
9	Deportes	21	Poesía
9	Economía	21	Previsión Mutua
11	Entrenistas	21	Profesión
11	Escuela	21	Seguridad
11	Exp. Ibarraamer. 29	23	Teología
13	Expo'92	23	Urbanismo
13	Filatelia	23	Varios
13	Humor		
13	Informática	25	Firmas

## AUTORES



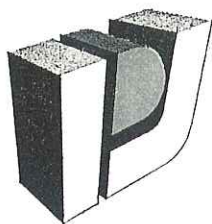

# PROJIMSA

SOCIEDAD  
GESTORA E  
INMOBILIARIA

C/ CARLOS CAÑAL, 22 - SEVILLA  
TELEFONO: 422 58 34  
FAX: 422 87 95





# Índice de Materias

## APUNTES

- Pabellón para duchas. *Rafael Manzano Martos* (n.º 30 - 3.º T. 89).
- Convento de Santa Clara. *Fernando Chueca Goitia* (n.º 31 - 4.º T. 89).
- Patios. *Francisco Orellana Alberto* (n.º 32 - 1.º T. 90).
- Patio de los Naranjos del Salvador. *José Gordillo Garrido* (n.º 33 - 2.º T. 90).
- El Arco del Postigo. *José González* (n.º 34 - 3.º T. 90).
- El Arquillo de la Plata. *Carlos Recuerda Rus* (n.º 35 - 4.º T. 90).

## ARQUITECTURA

- En la coyuntura de la tecnología del hierro. *Ignacio de la Peña y Guillermo Vázquez* (n.º 0 - 1978).
- Casa Lleó. *Víctor Pérez Escolano* (n.º 1 - 1978).
- El encuentro con los orígenes: Sevilla en el siglo XVIII. *Concepción Rioja López* (n.º 2 - Dic. 78).
- Antecedentes medievales del modelo formal de la ciudad moderna. *Juan Luis Trillo de Leyva* (n.º 2 - Dic. 78).
- El neoclasicismo y la historicación de la teoría arquitectónica. *Gonzalo Díaz Recasens* (n.º 2 - Dic. 78).
- Las ordenanzas de la ciudad de Sevilla. Un modelo de la construcción normativa o la arquitectura por decreto municipal. *Manuel Trillo de Leyva* (n.º 3 - Dic. 80).
- La arquitectura de vanguardia de los años treinta en Sevilla. *José Manuel Pagés Madrigal* (n.º 6 - Sep. 81).
- Crónica de la restauración del Mercado de la Feria. *José M.ª Cabeza Méndez* (n.º 15 - Dic. 84).
- Haciendas de olivar. *Mari Cruz Aguilar García* (n.º 19 - Ago. 86).
- Rehabilitación del patrimonio residencial y urbano. *Ricardo Escudero Morcillo* (n.º 20 - Dic. 86).
- Juan Talavera y de la Vega: Un proyecto de Mercado y Matadero para Sevilla. *Juan García Gil* (n.º 21 - Mar. 87).
- La nueva sede del Colegio Oficial de Aparejadores y Arquitectos Técnicos de Málaga. *Joaquín Angoloti Apolinario* (n.º 26 - Jun. 88).
- Obras de rehabilitación realizadas en «El Corral de la Morería». *Manuel Cervera Díaz* (n.º 27 - Sep. 88).

- El proyecto de rehabilitación. *Fernando Villanueva Sandino* (n.º 31 - 4.º T. 89).
- La casa y la cultura popular, aún en plena postmodernidad. *Jorge Benavides Solís* (n.º 33 - 2.º T. 90).
- Génesis y evolución histórica del Hospital (I). *Fernando Quintanar Cortés* (n.º 33 - 2.º T. 90).
- Cambios en la Arquitectura. *Jorge Benavides Solís* (n.º 34 - 3.º T. 90).
- Génesis y evolución histórica del Hospital (y II). *Fernando Quintanar Cortés* (n.º 35 - 4.º T. 90).
- La arquitectura japonesa vista desde occidente. *Fernando García Gutiérrez* (n.º 35 - 4.º T. 90).
- La arquitectura religiosa Hispano-Guaraní. *Carmen María Panera Rico* (n.º 35 - 4.º T. 90).

## ARQUITECTURA MONUMENTAL

- Restauraciones. *José M.ª Cabeza Méndez* (n.º 3 - Dic. 80).
- La Casa Lonja de Sevilla. *Carmen Méndez Zubiría* (n.º 4 - Mar. 81).
- El Ayuntamiento de Sevilla. *Alfredo J. Morales Martínez* (n.º 5 - Jun. 81).
- Los Reales Alcázares. *Joaquín Ruiz Romero* (n.º 6 - Sep. 81).
- La Torre del Ayuntamiento de Nerva. *José M.ª Cabeza Méndez* (n.º 6 - Sep. 81).
- El Hospital de las Cinco Llagas. *Alfonso Jiménez Martín* (n.º 7 - Feb. 82).
- El Corral del Conde. *José Manuel Martínez Escribano* (n.º 8 - Abr. 82).
- El Hospital de la Caridad. La Iglesia. *Juan Miguel Serrera Contrera* (n.º 8 - Abr. 82).
- El Hospital de la Caridad. El Hospital. *Enrique Valdivieso* (n.º 8 - Abr. 82).
- Universidad de Sevilla (Antigua Fábrica de Tabacos). *Teodoro Falcón Márquez* (n.º 9 - Dic. 82).
- Las Murallas de la Macarena. *José M.ª Cabeza Méndez* (n.º 10 - Mar. 83).
- Palacio de San Telmo. *Guillermo Vázquez Consuegra* (n.º 11 - Sep. 83).
- El Carmen (Cuartel). *Fernando Villanueva Sandino y Angel Díaz López* (n.º 12 - Mar. 84).
- Reflexión legal sobre el patrimonio arquitectónico. *Faustino Rebollo Viejo* (n.º 12 - Mar. 84).
- Torre de la Iglesia de la Santísima Trinidad de Atienza (Guadalajara). *Federico Prieto Pequeño* (n.º 13 - Jun. 84).
- La Torre de Don Fadrique. *José M.ª Cabeza Méndez* (n.º 13 - Jun. 84).
- Santa Inés (Monasterio). *Alberto Humanes Bustamante* (n.º 14 - Sep. 84).
- San Jerónimo de Buenavista (Monasterio). *Pedro Rodríguez Pérez* (n.º 15 - Dic. 84).
- La Cartuja de Santa María de las Cuevas. *José M.ª Benjumea Pino* (n.º 16 - Mar. 85).
- El Convento de San José en Ecija. *José M.ª Becerra Romana* (n.º 17 - Dic. 85).
- El Archivo General de Indias. Segundo Centenario de una operación arquitectónica moderna. *Alberto Humanes Bustamante* (n.º 17 - Dic. 85).
- Proyecto de Sede definitiva del Parlamento de Andalucía en el antiguo Hospital de las Cinco Llagas. Sevilla. *Pedro Rodríguez Pérez* (n.º 18 - Abr. 86).
- Santa María de la Rábida. *Alfonso Jiménez Martín* (n.º 18 - Abr. 86).
- Restauración de las Murallas de la Macarena. *José García-Tapial y León y José M.ª Cabeza Méndez* (n.º 20 - Dic. 86).
- Remodelación del Ayuntamiento de Bollullos Par del Condado (Huelva). *José Ramón Moreno García* (n.º 22 - Jun. 87).
- El Organo Mayor de la Colegiata de Osuna. *José M.ª Becerra Romana* (n.º 22 - Jun. 87).
- La Iglesia de San Juan, de Marchena. *José M.ª Jiménez Ramón, Antonio Luis Ampliato Briones y José M.ª Cabeza Méndez* (n.º 23 - Oct. 87).
- 1992 y los lugares colombinos. *Emilio Serrano Díaz* (n.º 24 - Dic. 87).
- Restauración de las murallas del Jardín del Valle. *José García-Tapial y León y José M.ª Cabeza Méndez* (n.º 26 - Jun. 88).
- Fortificaciones abaluartadas. *Juan Manuel Macías Hidalgo-Saavedra* (n.º 26 - Jun. 88).







## ARQUITECTURA MONUMENTAL (Continuación)

—Castillo de San Lorenzo el Real de Chagre. *Juan Manuel Macías Hidalgo-Saavedra* (n.º 27 - Sep. 88).

—La Capilla de Nuestra Señora de Europa en Algeciras. *José M.ª Becerra Romana* (n.º 27 - Sep. 88).

—Algunos castillos, alcázares y fortificaciones de la provincia de Sevilla. *Emilio Serrano Díaz* (n.º 29 - Mar. 89).

—Los Mármoles de Sevilla (I). *Fernando Villanueva Sandino* y *Daniele Vitale* (n.º 32 - 1.º T. 90).

—Algunos castillos, alcázares y fortificaciones de la provincia de Huelva. *Emilio Serrano Díaz* (n.º 32 - 1.º T. 90).

—Los Mármoles de Sevilla (y II). *Fernando Villanueva Sandino* y *Daniele Vitale* (n.º 33 - 2.º T. 90).

—El «momento» del Restaurador. *Carmen Rallo Grus* (n.º 34 - 3.º T. 90).

—Rehabilitación de la Cilla del Cabildo de Lebrija para Casa de Cultura. *José Morales Alcalá* (n.º 34 - 3.º T. 90).

## CIUDAD PERDIDA, LA

Serie por:  
*Manuel Macías Míguez.*

—La Ciudad Perdida (Introducción) (n.º 32 - 1.º T. 90).

—El derribo de la Puerta de Triana. (n.º 33 - 2.º T. 90).

—Calle Betis (La calle del imperio) (n.º 34 - 3.º T. 90).

—Transportes públicos (Aquellos caballos locos amarillos) (n.º 35 - 4.º T. 90)

## COLEGIO

—Servicio de inspección de obras. *Serafín Falla Periañez* (n.º 17 - Dic. 85)

—Servicio de inspección de obras. *Serafín Falla Periañez* (n.º 19 - Ago. 86).

—La Ley de Colegios Profesionales de Andalucía y los Aparejadores *Jaime Raynaud Soto* (n.º 23 - Oct. 87).

—Una obra cultural ejemplar. Aportación del Colegio de Aparejadores y Arquitectos Técnicos a la bibliografía sevillana. *Nicolás Salas* (n.º 25 - Mar. 88).

—25 Números de «Aparejadores». *Alfredo J. Martínez Cuevas* (n.º 25 - Mar. 88).

## CONTROL DE CALIDAD

—El control de calidad en la fabricación del hormigón. *José E. Povedano Molina* (n.º 3 - Dic. 80).

—Definición y generalidades. *Joaquín Sarabia Sánchez* (n.º 4 - Mar. 81).

—El control de obras. *José E. Povedano Molina* (n.º 7 - Feb. 82).

—Algunas cuestiones prácticas sobre el control de calidad del acero en el hormigón armado. *David Lázaro Rubio* (n.º 9 - Dic. 82).

—Ensayos no destructivos en estructuras de hormigón. *José E. Povedano Molina* (n.º 11 - Sep. 83).

—Prevención de la corrosión en las instalaciones de fontanería de acero galvanizado. *José Rodríguez Montero.* (n.º 12 - Mar. 84).

—Prevención de la corrosión en las instalaciones de fontanería de acero galvanizado (continuación). *José Rodríguez Montero* (n.º 13 - Jun. 84).

—Problemática del control de calidad en la edificación: Marcas y sellos de calidad. *José E. Povedano Molina* (n.º 15 - Dic. 84).

—Exigencias funcionales y de calidad en la construcción industrializada. *Francisco Basallote Muñoz* (n.º 27 - Sep. 88).

—Pliego general de condiciones para la recepción de ladrillos cerámicos en las obras de construcción RL-88. *José E. Povedano Molina* (n.º 28 - Dic. 88).

—Control de los materiales y la ejecución de forjados unidireccionales de hormigón armado o pretensado según la instrucción EF-88. *José E. Povedano Molina* (n.º 29 - Mar. 89).

—Recepción y control de materiales regulados por Normas de obligado cumplimiento en todas las obras de edificación *José E. Povedano Molina* (S-14, n.º 30 - 3.º T. 89).

—Inspección y Control de Calidad: Programación, laboratorios de ensayo y consultores. *José E. Povedano Molina* (S-16, n.º 32 - 1.º T. 90).

—Estructuras Metálicas: Introducción a su inspección y control. *Joaquín Sarabia Sánchez* (S-17, n.º 33 - 2.º T. 90).

—Inspección y Control de Calidad: Programación, laboratorios de ensayo y consultores. *José E. Povedano Molina* (S-16, n.º 32 - 1.º T. 90).

—Estructuras Metálicas: Introducción a su inspección y control. *Joaquín Sarabia Sánchez* (S-17, n.º 33 - 2.º T. 90).

—Estructuras Metálicas: Introducción a su inspección y control. *Joaquín Sarabia Sánchez* (S-17, n.º 33 - 2.º T. 90).

## CURIOSIDADES

Serie por:  
*Juan Manuel Macías Hidalgo-Saavedra* y *Juan Manuel Macías Bernal*

—El Palacio del Vaticano. El Palacio Imperial de Pekín. La calle Lombard, en San Francisco. La Mezquita Mayor de Sevilla. La Catedral de San Basilio de Moscú. El Código de Hammurabi. El Palacio de las Tullerías. El mayor museo del mundo. (n.º 31 - 4.º T. 89).

—Las mayores esculturas del mundo. El primer arco de triunfo moderno. El primer edificio del mundo a prueba de incendios. La gran pirámide de Keops. La gran vía de Madrid. Mansardas. (n.º 32 - 1.º T. 90).

—La Universidad Estatal de Moscú. El MGM de Reno (Nevada). La catedral de Santo Domingo. La cúpula del «duomo» de Florencia. El Taj-Mahal. (n.º 33 - 2.º T. 90).

—El Empire State Building. La catedral de Amberes. El Muro de las Lametaciones. El puente de Sydney. La palabra «pontífice». (n.º 35 - 4.º T. 90).

## DEPORTES

—El Rugby, ese otro deporte. *Francisco Rodríguez Gómez.* (n.º 19 - Ago. 86).

—Aparejadores y deporte (I). *Alfredo J. Martínez Cuevas* (n.º 26 - Jun. 88).

—Aparejadores y deporte (II) *Alfredo J. Martínez Cuevas* (n.º 27 - Sep. 88).

—El deporte: de ayer a hoy. *Francisco Rodríguez Gómez* (n.º 30 - 3.º T. 89)

## ECONOMIA

Banco de Precios. *Antonio Ramírez de Arellano* (n.º 1 - 1978).

—Revisiones de precios. Coeficientes de revisión producidos durante el año 1980 y previsión para 1981. *Antonio Ramírez de Arellano* (n.º 5 - Jun. 81).

—Análisis del costo horario de mano de obra. *Antonio Ramírez de Arellano* (n.º 6 - Sep. 81).

—Los problemas económicos de la edificación. *Enrique Hernández Pavón* (n.º 9 - Dic. 82).

—Presupuestación de edificaciones: un enfoque sistémico. *Antonio Ramírez de Arellano Agudo* (n.º 11 - Sep. 83).

—El Comité Europeo de Economía de la Construcción (C. E. E. C.). *Antonio Castrillo Canda* (n.º 12 - Mar. 84).

—Consideraciones sobre los recursos para el proceso productivo obra. *Enrique Carvajal Salinas* (n.º 14 - Sep. 84).

—Valoraciones: solares y edificios. *José Antonio Solís Burgos* (S-2, n.º 18 - Abr. 86).

—Modelo normativo para la evaluación cibernética de sistemas multivariantes (ECSM): Aplicación al análisis económico de presupuestos de obras de construcción (I). *Antonio Ramírez de Arellano Agudo* (n.º 25 - Mar. 88).





INGENIERIA E INSTALACIONES CONTRA INCENDIOS

- PROYECTOS E INSTALACIONES LLAVE EN MANO DE SISTEMAS AUTOMATICOS Y MANUALES DE PROTECCION CONTRA INCENDIOS.
- PUERTAS CORTAFUEGOS HOMOLOGADAS PIVOTANTES Y DE CORREDERAS.
- PROTECCION PASIVA.

AVDA. REINA MERCEDES, 33 - 2.º 3    TFNO.: 461 56 03 - FAX: 461 95 98    41012 - SEVILLA



Electricidad y Electrodomésticos

VENTA DE MATERIAL ELECTRICO  
Y ELECTRODOMESTICOS  
REPARACIONES DE ELECTRODOMESTICOS  
AIRE ACONDICIONADO - VIDEO - SONIDO  
LAMPARAS ESPECIALES DE PROYECCION  
Y SEÑALIZACION

Teléfonos Homologados por C.T.N.E.

Todo tipo de accesorios para montajes de líneas telefónicas.

- Montajes eléctricos.
- Porteros electrónicos.
- Sistemas de seguridad.
- Sistemas de alimentación ininterrumpida para ordenadores.
- Emisoras homologadas.
- Instalador homologado por Compañía Telefónica Nacional de España.

C/. Harinas, 2 y 13 - 41001 Sevilla  
Tlfs. (95) 422 21 90 - 422 90 30 - 421 43 20 - Fax 422 98 08



TECNICOS EN SEGURIDAD  
INTEGRAL, S. A.

PROYECTOS E INSTALACIONES DE

- PROTECCION CONTRA INCENDIOS
- AIRE ACONDICIONADO
- ELECTRICIDAD
- AUDIOVISUALES

AVDA. LUIS DE MORALES, 30-1.º A  
TELS. 457 02 60 - 457 03 12  
FAX 458 20 09  
41018 SEVILLA



**GRUPO 33 DE SEGURIDAD, S. A.**  
**D. G. S. 932**

EMPRESA NACIONAL DE VIGILANTES JURADOS

¡CONFIENOS SU SEGURIDAD, SOMOS PROFESIONALES!

NUEVO DOMICILIO: Polígono Aeropuerto - Prolongación Avda. Monte Sierra  
Edificio Convención, Locales B-5, B-6 - Teléfs. 467 56 45 - 467 67 68 - Fax 425 60 70 - 41007 SEVILLA



## ECONOMIA (Continuación)

—La nueva política sobre medidas de financiación a la vivienda de protección oficial *José Antonio García Amado* (n.º 25 - Mar. 88).

—Modelo normativo para la evaluación cibernética de sistemas multivariantes (ECSM). Aplicación al análisis económico de presupuestos de obras de construcción (II) *Antonio Ramírez de Arellano Agudo* (n.º 26 - Jun. 88).

—Modelo normativo para la evaluación cibernética de sistemas multivariantes (ECSM). Aplicación al análisis económico de presupuestos de obras de construcción (y III) *Antonio Ramírez de Arellano* (n.º 27 - Sep. 88).

—Un modelo de contraste económico de proyectos. *Enrique Carvajal Salinas* (n.º 34 - 3.º T. 90).

## ENTREVISTAS

Entrevista:  
Humberto Ortega López.

—*Alfonso Jiménez Martín* (Aparejador y Arquitecto). (n.º 3 - Dic. 80).

—*Antonio Vallejo Acevedo* (Director General de Arquitectura y Vivienda del MOPU) (n.º 4 - Mar. 81).

—*Jaime Montaner Roselló* (Consejero de Política Territorial de la J. A.) (n.º 5 - Jun. 81).

—*Felipe Acha Yagüe* (Presidente de la Federación de Empresarios Promotores y Constructores de Obras en Andalucía) (n.º 6 - Sep. 81).

—*Víctor Pérez Escolano* (Concejal Delegado de Urbanismo del Ayuntamiento de Sevilla) (n.º 7 - Feb. 82).

—*José Luis Bárcena Basterrechea* (Presidente del Consejo General de Colegios Oficiales de Aparejadores y Arquitectos Técnicos) (n.º 8 - Abr. 82).

—*Guillermo Jesús Jiménez Sánchez* (Rector de la Universidad de Sevilla) (n.º 9 - Dic. 82).

—*Miguel Ángel Uriarte Urrutia* (Presidente de la Previsión Mutua de Aparejadores y Arquitectos Técnicos) (n.º 10 - Mar. 83).

—*Manuel Del Valle Arévalo* (Alcalde-Presidente del Excmo. Ayuntamiento de Sevilla) (n.º 11 - Sep. 83).

—*Bartolomé Ruiz González* (Director de Bellas Artes de la Consejería de Cultura de la Junta de Andalucía) (n.º 13 - Jun. 84).

Entrevista:  
La Comisión de Cultura.

—*Pablo Gómez Gómez* (Presidente de la Agrupación de los Colegios de Aparejadores y Arquitectos Técnicos de Andalucía) (n.º 14 - Sep. 84)

Entrevista:  
Pedro Orihuela Jorge.

—*José Ramón Moreno García* (Director General de Arquitectura y Vivienda de la Junta de Andalucía) (n.º 15 - Dic. 84).

Entrevista:  
El Consejo de Redacción.

—*Jose Antonio García Amado* (Presidente del Colegio Oficial de Aparejadores y Arquitectos Técnicos de Sevilla) (n.º 17 - Dic. 85).

Entrevista:  
Humberto Ortega López.

—*Manuel Olivencia Ruiz* (Comisario General de España para la Exposición Universal de 1992) (n.º 18 - Abr. 86).

—*José Antonio Aparicio Pérez* (Presidente de la Agrupación de los Colegios Oficiales de Aparejadores y Arquitectos Técnicos de Andalucía) (n.º 19 - Ago. 86).

—*José García-Tapiay y León* (Decano del Colegio Oficial de Arquitectos de Andalucía Occidental) (n.º 20 - Dic. 86).

—*José Antonio Otero Cerezo* (Presidente del Consejo Superior de Colegios Oficiales de Aparejadores y Arquitectos Técnicos) (n.º 21 - Mar. 87).

—*Rafael de la Hoz Arderius* (Presidente del Consejo Superior de los Colegios de Arquitectos de España) (n.º 22 - Jun. 87).

—*Isidoro Beneroso Dávila* (Teniente de Alcalde, Delegado de Urbanismo y de Infraestructura Urbana del Ayuntamiento de Sevilla) (n.º 23 - Oct. 87).

—*Antonio Castrillo Canda* (Presidente del Comité Europeo de Economistas de la Construcción) (n.º 24 - Dic. 87).

—*José Miguel Abad Silvestre* (Consejero Delegado del Comité Organizador de los Juegos Olímpicos de 1992) (n.º 25 - Mar. 88).

—*Ángel Panero Flórez* (Presidente de la Confederación de la Pequeña y Mediana Empresa - CEPYME) (n.º 26 - Jun. 88).

—*Jacinto Pellón Díaz* (Consejero Delegado de la Sociedad Estatal para la Exposición Universal de 1992) (n.º 27 - Sep. 88).

—*Soledad Becerril* (Concejal del Ayuntamiento de Sevilla. Portavoz del Grupo Popular) (n.º 28 - Dic. 88).

—*Alejandro Rojas Marcos* (Concejal del Ayuntamiento de Sevilla por el Partido Andalucista y portavoz del mismo) (n.º 29 - Mar. 89).

—*José Rodríguez de la Borbolla* (Presidente de la Junta de Andalucía) (n.º 30 - 3.º T. 89).

—*Jaime Raynaud Soto* (Presidente de PREMAAT) (n.º 31 - 4.º T. 89)

—*Rosa Bendala* (Concejal por Izquierda Unida en el Ayuntamiento de Sevilla) (n.º 32 - 1.º T. 90).

—*Manuel Otero Luna* (Presidente de la Confederación de Empresarios de Andalucía) (n.º 33 - 2.º T. 90).

—*Antonio Gutiérrez Vegara* (Secretario General de Comisiones Obreras CC. OO.) (n.º 34 - 3.º T. 90).

—*Francisco Javier Sáenz de Oiza* (Arquitecto) (n.º 35 - 4.º T. 90).

## ESCUELA

—Hacia un rediseño de la carrera: el por qué y el cómo. *Torcuato Pérez de Guzmán* (n.º 8 - Abr. 82).

—Las Escuelas Universitarias de Arquitectura Técnica en España *Juan José López Garzón* (n.º 10 - Mar. 83).

—Un viejo compás de madera. *José M.ª Sánchez Berenguer* (n.º 30 - 3.º T. 89).

—De la Escuela Técnica de Aparejadores a la Escuela Universitaria de Arquitectura Técnica. *Pedro Muñoz González* (n.º 31 - 4.º T. 89).

—Los que se han ido. *Ángel Serrano Gómez* (n.º 32 - 1.º T. 90).

—Por alusiones. *Ángel Serrano Gómez* (n.º 33 - 2.º T. 90)

## EXPOSICION IBEROAMERICANA 1929

—Plaza de América. *Manuel Trillo de Leyva* (n.º 1 - 1978).

—La Exposición Iberoamericana y los aparejadores. *José M.ª Cabeza Méndez* (n.º 16 - Mar. 85).

—La Exposición Iberoamericana de 1929, una «tarta» todavía sabrosa. *Fernando Martín Martín* (n.º 16 - Mar. 85).

—La Plaza de España. *Víctor Pérez Escolano* (n.º 17 - Dic. 85).

—Aproximación a la cerámica sevillana de la Exposición Iberoamericana de 1929. *Francisco González de Canales y López-Obrero* (n.º 18 - Abr. 86).

—El Pabellón de Méjico. *José M.ª Morales Hevia y José M.ª Cabeza Méndez* (n.º 19 Ago. 86).

—El Pabellón de Cuba. *Francisco Torres Martínez y José Pérez Torres* (n.º 20 Dic. 86).

—El Pabellón del Perú. *Aurelio del Pozo Serrano y Enrique Haro Ruiz* (n.º 21 - Mar. 87).

—Pabellón de Colombia. *José M.ª Cabeza Méndez* (n.º 22 - Jun. 87).

—El Pabellón de la Casa Real. *José Carlos Babiano Álvarez de los Corrales* (n.º 23 Oct. 87).

—Pabellón de Bellas Artes de la Exposición Iberoamericana de 1929. Museo Arqueológico Provincial de Sevilla. *Fernando Fernández Gómez* (n.º 24 - Dic. 87).



**PARA UN PROYECTO**

**UNIVERSAL,**

**UN LIDER MUNDIAL:**

**CARRIER.**

**C**ARRIER, líder mundial en climatización, está colaborando activamente en el gran proyecto SEVILLA '92, aportando su tecnología y diseño en la instalación de aire acondicionado.

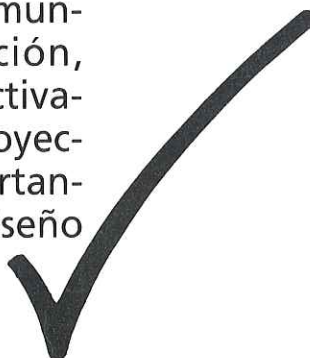

**LIDER MUNDIAL EN CLIMATIZACION**

Centro de Distribución para Andalucía:

**SURCLIMA**

**Avda. Montes Sierra, 3 (P.I.C.A.)**

**Teléfonos 451 23 55 - 451 24 45. Fax 467 50 21. 41007 SEVILLA.**



## EXPOSICION IBEROAMERICANA (Continuación)

- El Pabellón Mudéjar en el diseño de la Exposición de 1929. *Fernando Villanueva Sandino* (n.º 25 - Mar. 88).
- El Pabellón de Portugal. *María Manuela Ruivo* (n.º 26 - Jun. 88).
- El Pabellón de los Estados Unidos de Norteamérica. *José M.ª Cabeza Méndez* (n.º 27 - Sep. 88).
- El Pabellón de Chile. *José Carlos Babiano Alvarez de los Corrales* (n.º 28 - Dic. 88).
- El Pabellón de Argentina. *José M.ª Cabeza Méndez* (n.º 29 - Mar. 89).
- El Pabellón de Guatemala. *José M.ª Cabeza Méndez* (n.º 30 - 3.º T. 89).
- El Pabellón de Brasil. *Joaquín Garabito Sánchez, Javier Grondona España y Eladio de León Carrillo* (n.º 31 - 4.º T. 89).
- El Pabellón de Uruguay. *José Carlos Babiano Alvarez de los Corrales* (n.º 32 - 1.º T. 90).
- El Pabellón de la República Dominicana. *José M.ª Cabeza Méndez* (n.º 33 - 2.º T. 90).
- El Pabellón Marroquí. *José Lupiáñez Alvarez* (n.º 34 - 3.º T. 90).
- El Pabellón de la Marina de Guerra. *Amparo Graciani García* (n.º 35 - 4.º - T. 90).

## EXPO'92

- Puntualizaciones sobre la Exposición Universal de 1992. *Plabto Arias García y Juan Merchante Hernández* (n.º 13 Jun. 84).
- La Exposición Universal de 1992: su concepto y objetivos. *José León Vela* (n.º 16 - Mar. 85).
- Sevilla y Chicago, doble sede de la Exposición. *Luis Recuenco* (n.º 16 - Mar. 85).
- El parque lineal del Guadalquivir, un reto para 1992. *Mariano Palancar Penella* (n.º 16 - Mar. 85).
- El centro histórico de Sevilla y la Expo'92. *José Núñez Castain* (n.º 16 - Mar. 85).
- Pasado y presente de la Exposición Universal Sevilla 1992. *Inmaculada Trenado Rodríguez y Javier Blázquez Bermudo* (n.º 29 - Mar. 89).
- Parques y Jardines de la Isla de la Cartuja. *Inmaculada Trenado Rodríguez* (n.º 30 - 3.º T. 90).
- La Exposición Universal de Sevilla 1992: una realidad. *Inmaculada Trenado Rodríguez* (n.º 34 - 3.º T. 90).

## FILATELIA

- Serie por:  
*Francisco Basallote Muñoz*.
- 1981: año del renacimiento de la ciudad. (n.º 7 - Feb. 82)
- Azulejos sevillanos en sellos de correos portugueses. (n.º 8 - Abr. 82).
- Paisajes y monumentos españoles (n.º 9 - Dic. 82).
- Sevilla en los sellos. (n.º 10 - Mar. 83).
- El Palacio Real del Dam en Amsterdam (n.º 11 - Sep. 83).
- Monumentos Coloniales de México. (n.º 12 - Mar. 84).
- Patrimonio Mundial - UNESCO - (n.º 13 - Jun. 84).
- Seis antiguas ciudades suecas. (n.º 14 - Sep. 84).
- Una hoja bloque panorámica. (n.º 15 - Dic. 84).
- La Exposición Iberoamericana de Sevilla y su gran impacto filatélico. (n.º 16 - Mar. 85).
- La arquitectura en la Filatelia. (n.º 22 - Jun. 87).
- La moderna arquitectura europea. (n.º 23 - Oct. 87).
- Año del Patrimonio Arquitectónico Europeo. Consejo de Europa. (n.º 29 - Mar. 89).
- Viejas ciudades de Europa. (n.º 30 - 3.º T. 89).

## HUMOR

- Sin Licencia. *Ycaro* (n.º 3 - Dic. 80).
- Sin casco. *Ycaro* (n.º 4 - Mar. 81).
- BCC, calidad y ladrillos. *Ycaro* (n.º 5 - Jun. 81).
- Por libre. *Ycaro* (n.º 6 - Sep. 81).
- Energía. *Ycaro* (n.º 7 - Feb. 82).
- Instalaciones, nido e incendio. *Ycaro* (n.º 8 - Abr. 82).
- Trabajo, instalaciones y promotora. *Ycaro* (n.º 9 - Dic. 82).
- Licencias, obra y electricidad. *Ycaro* (n.º 10 - Mar. 83).
- La conquista del oeste. *Ycaro* (n.º 11 - Sep. 83).
- Varios. *Ycaro* (n.º 12 - Mar. 84).
- Restauraciones. *Ycaro* (n.º 13 - Jun. 84).
- Promotoras. *Ycaro* (n.º 14 - Sep. 84).
- Colaboración. *González de Canales* (n.º 15 - Dic. 84).
- Expo'92. *Ycaro* (n.º 16 - Mar. 85).
- Varios. *Francono* (n.º 28 - Dic. 88).
- La arquitecta técnica. *Luismi* (n.º 29 - Marzo 89).

—Promotores, sueldos y yeseros. *Luismi* (n.º 30 - 3.º T. 89).

—Varios. *Francono* (n.º 31 - 4.º T. 89).

—Pluriempleo y obras. *Luismi* (n.º 32 - 1.º T. 90).

—Sevilla. año de 2092. *Hol* (n.º 33 - 2.º - T. 90)

—El verano en casa, en la Administración y en la playa. *Luismi* (n.º 34 - 3.º T. 90).

—Varios. *Luismi* (n.º 35 - 4.º T. 90).

## INFORMATICA

- La Informática, aplicada al trabajo del aparejador y arquitecto técnico (I) *Antonio González García* (S-7, n.º 23 - Oct. 87).
- La Informática, aplicada al trabajo del aparejador y arquitecto técnico (II). *Antonio González García* (S-8 n.º 24 - Dic. 87).
- Modelo para una total automatización de cálculo de una libreta taquimétrica. *Angel Serrano Gómez y Carlos Cobos Gutiérrez* (S-10, n.º 26 - Jun. 88).
- Automatización del cálculo de itinerarios taquimétricos cerrados. *Rafel Esteve González y Carlos Cobos Gutiérrez* (n.º 32 - 1.º T. 90).
- Automatización del dibujo. *Juan M. Raya Urbano* (n.º 34 - 3.º T. 90).

## JURIDICOS

- Incompatibilidades. *Jacinto Jiménez Canivell y José Luis Marcos Sánchez-Terreros* (n.º 0 - 1978).
  - La Responsabilidad Profesional y su cobertura mediante un Contrato de Seguro. *Jacinto Jiménez Canivell y José Luis Marcos Sánchez-Terreros* (n.º 1 - 1978).
  - Juicio contra Técnicos. *Jacinto Jiménez Canivell y José Luis Marcos Sánchez-Terreros* (n.º 2 - Dic. 78).
  - Responsabilidad penal del equipo de dirección de obras en casos de siniestros producidos por incumplimiento de las Normas de Seguridad e Higiene en el Trabajo. *Jacinto Jiménez Canivell* (n.º 12 - Mar. 84).
  - Consideraciones Jurídicas al plan cuatrienal de la vivienda (1984 - 1987). *Manuel Rancaño Alvarez* (n.º 23 - Oct. 87).
- ## LIBROS (Reseñas)
- Cálculo de estructuras de acero. *Vicente Cudós Samblancat* (n.º 1 - 1978)
  - Aristócratas y comerciantes. *Ruth Pike* (n.º 1 - 1978)
  - Juan de Oviedo y de la Bandera. *Víctor Pérez Escolano* (n.º 1 - 1978)



# ociosport

«A la cultura por el deporte y el ocio»

- TU TIENDA DE DEPORTES.
- LAS PRIMERAS MARCAS NACIONALES Y EUROPEAS.
- APARATOS DE GIMNASIA, SAUNAS E INSTALACIONES PARA TODA PRACTICA DEPORTIVA.
- CONDICIONES Y PRECIOS ESPECIALES A COLEGIOS PROFESIONALES E INSTITUCIONES.

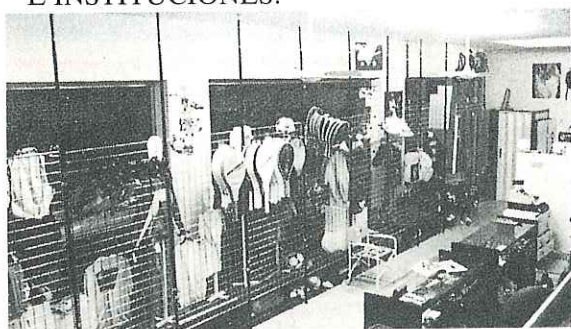

Aceituno, 15 (Ronda Capuchinos)  
Arfe, 22

Teléf.: 442 40 56  
SEVILLA



**UN GIMNASIO EN  
CASA PARA TODA  
LA FAMILIA**

- MAQUINA MULTI-HOUSE: CONSTRUIDA EN ACERO DE 50 x 100 MM.
- EL APARATO COMPACTO IDEAL PARA CONSEGUIR Y MANTENER EL MEJOR NIVEL FISICO EN TODA LA FAMILIA.



**DISTRIBUIDORES EN SEVILLA**

Aceituno, 15 (Ronda Capuchinos)  
Arfe, 22

Teléfono: 442 40 56  
SEVILLA



- Transportes Internacionales
- Transportes de Obras de Arte
- Montaje de exposiciones
- Mudanza Nacional e Internacional
- Carga Aérea
- Guardamuebles

Oficinas: Angostillo, 2 - Telfs. 421 27 77 - 422 50 71  
Almacenes: Medina y Galnares, 117 - Telf. 437 14 92  
Télex 73039 MTCT - Fax 422 90 59  
SEVILLA



## LIBROS (Reseñas) (Continuación)

—Recursos y medio ambiente: una perspectiva socialista.  
*Michael Barratt Brown y otros* (n.º 1 - 1978).

—Morfología y ciudad. *A. Bonet Correa* (n.º 1 - 1978).

—ABC de la relatividad. *Bertrand Russell* (n.º 2 - Dic. 78).

—Control de calidad, instalaciones y hormigones. *Ramón Velázquez y otros* (n.º 2 - Dic. 78).

—Sistemas de estructuras.  
*Heinrich Engel* (n.º 2 - Dic. 78)

—Prefabricación II. Análisis de los sistemas *Walter Meyer-Bohe* (n.º 2 - Dic. 78).

—Madrid, degradación urbana.  
*Comisión de Vivienda y Urbanismo* (n.º 2 - Dic. 78).

—Lo pequeño es hermoso.  
*E. F. Schumacher* (n.º 2 - Dic. 78).

—Relación histórica de la Judería de Sevilla. *José M.ª Montero de Espinosa* (n.º 2 Dic. 78).

SELECCION Y COMENTARIOS:  
*Joaquín Sarabia Sánchez.*

—Arquitectura del regionalismo en Sevilla (1900 - 1935).  
*Alberto Villar Movellán* (n.º 3 - Dic. 80).

—Nuevos usos para edificios antiguos.  
*Sherban Cantacuzino* (n.º 3 - Dic. 80).

—El hábitat. *H. Deilmann y otros* (n.º 3 - Dic. 80).

—Calidad y coste en la construcción.  
*D. J. Croome y otro* (n.º 3 - Dic. 80).

—La energía solar en la edificación.  
*Charles Chauliagnet* (n.º 3 - Dic. 80).

—Instalaciones eléctricas en los edificios.  
*Rafael Serra Florensa* (n.º 3 - Dic. 80).

—Como presupuestar una obra.  
*José M.ª Jansá Ribera* (n.º 3 - Dic. 80).

—La Exposición Iberoamericana (1929 - 1930). La transformación urbana de Sevilla. *Manuel Trillo de Leyva* (n.º 4 - Mar. 81).

—El urbanismo en la Europa socialista.  
*Edmund Goldzamt* (n.º 4 - Mar. 81).

—Rehabilitación de la vivienda.  
*Ministère de L'Equipement Direction de la Construction* (n.º 4 - Mar. 81).

—Arquitectura, ideología y ciencia.  
*Emilio Battisti* (n.º 4 - Mar. 81).

—La arquitectura de la gran ciudad.  
*Ludwig Hilberseimer* (n.º 4 - Mar. 81).

—Vivienda mínima: 1906 - 1957.  
*Alexander Klein* (n.º 4 - Mar. 81).

—Los sistemas de planificación CPM y PERT aplicados a la construcción  
*Gerhard Wagner* (n.º 4 - Mar. 81).

—Manual de instalaciones contra incendios. *Octavio Blanco* (n.º 4 - Mar. 81).

—Saber construir. *Gerard Blachere* (n.º 4 - Mar. 81).

—Patología de las construcciones de hormigón armado. *Jean Blevot* (n.º 4 - Mar. 81).

—Estanqueidad e impermeabilización en la edificación (Tomo I). *Schid y otros* (n.º 5 - Jun. 81).

—El cemento Portland y otros aglomerantes. *F. Goma* (n.º 5 - Jun. 81).

—Geotecnia y cimientos I (Propiedades de los suelos y de las rocas).  
*J. A. Jiménez Salas y otro* (n.º 5 - Jun. 81).

—Deterioro, conservación y reparación de estructuras. *Sidney M. Johnson* (n.º 5 Jun. 81).

—Aditivos y tratamientos de morteros y hormigones. *M. Venuat* (n.º 5 - Jun. 81).

—Campanarios de España.  
*Santiago Alcolea y otro* (n.º 5 - Jun. 81).

—Gran arquitectura del mundo.  
*John Julius Norwich* (n.º 5 - Jun. 81).

—Lesiones de solados y alicatados.  
*Hans Pröpster* (n.º 5 - Jun. 81).

—Detalles de la arquitectura popular española. *J. Claret Rubira* (n.º 5 - Jun. 81).

—Planeamiento urbano en la España contemporánea.  
*Fernando de Terán* (n.º 5 - Jun. 81).

—Estanquidad e impermeabilización en la edificación (Tomo II) *Schid y otros* (n.º 6 - Sep. 81).

—Abastecimiento de agua y alcantari-llado. *Ernest W. Stell* (n.º 6 - Sep. 81).

—Topografía. *Francisco Valdés Doménech* (n.º 6 - Sep. 81).

—El servicio de la información e informática en la empresa. *Claude Sint-Antonin* (n.º 6 - Sep. 81).

—EH-80. *Comisión Permanente del Hormigón* (n.º 6 - Sep. 81).

—Compendio de informes jurídicos evaluados en materia de vivienda. *M. O. P. U.* (n.º 6 - Sep. 81).

—El aparejador andaluz en el futuro.  
*Agrupación Regional C. O. A. A. T. de Andalucía* (n.º 6 - Sep. 81).

—XVII Temas de Derecho Urbanístico.  
*C. O. A. A. T. de Asturias* (n.º 6 - Sep. 81).

—El aparejador en la historia de la arquitectura. *Teodoro Falcón Márquez* (n.º 6 - Sep. 81).

—Problemática resistente en el hormigón armado. *C. O. A. A. T. de Vizcaya* (n.º 6 - Sep. 81).

—Estanqueidad e impermeabilización en la edificación (Tomo 3). *Schid y otros* (n.º 7 - Feb. 82).

—Instalaciones en los edificios.  
*Gay y otros* (n.º 7 - Feb. 82).

—Manual del constructor. *José M.ª Igoa* (n.º 7 - Feb. 82).

—Lesiones en los edificios. *Inst. de Est. de materiales de construcción de Er/stadt* (n.º 7 - Feb. 82).

—Diseños en climas cálidos. *Allan Konya* (n.º 7 - Feb. 82).

—Aislamiento acústico y térmico en la construcción. *C. Rougeron* (n.º 7 - Feb. 82).

—Historia de la arquitectura contemporánea.  
*Renato de Fusco* (n.º 7 - Feb. 82).

—La arquitectura de nuestra ciudad.  
*Alfonso Jiménez y otros* (n.º 7 - Feb. 82).

—El significado de las ciudades.  
*Carlo Aymonino* (n.º 7 - Feb. 82).

—Las haciendas olivar del Aljarafe alto.  
*Ricardo Ronquillo Pérez* (n.º 7 - Feb. 82).

—Instalaciones técnicas en edificios.  
*Konrad Sage* (n.º 8 - Abr. 82).

—Para una arquitectura de tendencia.  
*Aldo Rossi* (n.º 8 - Abr. 82).

—Tabiques. *W. Henn* (n.º 8 - Abr. 82).

—La imagen de la ciudad. *Paolo Sica* (n.º 8 - Abr. 82).

—La humedad en la construcción. Sus causas y efectos. *R. T. Gratwick* (n.º 8 - Abr. 82).

—La forma visual de la arquitectura.  
*Rudolf Aznheim* (n.º 8 - Abr. 82).

—Hormigonería. *Fernando Casinello Pérez* (n.º 8 - Abr. 82).

—La Obra (Tomo I). *J. Linger* (n.º 8 - Abr. 82).

—Aspectos humanos de la forma urbana.  
*Amos Rapoport* (n.º 8 - Abr. 82).

—Tecnologías de la construcción industrializada. *Gérard Blachère* (n.º 8 - Abr. 82).

—Inspección y control de obras civiles.  
*Roberto Centeno W.* (n.º 9 - Dic. 82).

—Construcción. El caso de la esquina rota y otros problemas constructivos.  
*John Trill y otro* (n.º 9 Dic. 82).

—Construcción. Las juntas en los edificios. *Bruce Martín* (n.º 9 - Dic. 82).

—Métodos de ruta crítica para construcción de edificios. *Ben Benson* (n.º 9 - Dic. 82).

—Ruínas en construcciones antiguas.  
*Gabriel López Collado* (n.º 9 - Dic. 82).



# EN TRIANA

En la esquina formada por la c/. San Jacinto y la nueva prolongación de López de Gomara (nueva avenida que desemboca en la EXPO'92)



En la zona de mayores espacios abiertos de Triana. En la esquina formada por c/. San Jacinto y la nueva prolongación López de Gomara, la Avda. que conectará Los Remedios y Triana con la EXPO y una de las obras más importantes que se realizan en Triana con vistas a la Exposición Universal de 1992.

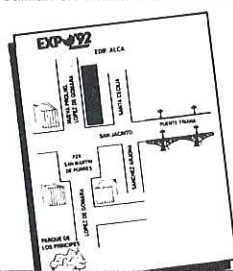

- VIVIENDAS DE LUJO  
DESDE 100 a 200 m<sup>2</sup>  
DE 3 A 6 DORMITORIOS.
- LOCALES COMERCIALES.
- PLAZAS APARCAMIENTO.

## PROVENIN, S.A.

C/. Paraíso, 4 - Teléfono 427 11 89



## ASINCO, S. A.

### EQUIPAMIENTO COMERCIAL

*efectuamos presupuestos y  
proyectos sin compromiso*



Virgen de la Estrella, 23 (acc.)  
Teléfono (95) 445 90 53  
41011 - SEVILLA

# GE&PE

## GESTION ENERGETICA INGENIERIA

- PROYECTOS DE INSTALACIONES  
DE EDIFICIOS E INDUSTRIALES
- OPTIMIZACION DE CONSUMOS  
ENERGETICOS

Virgen de la Cinta, 38 - Bajo B  
Teléfonos: 445 87 72 - 445 90 89  
Fax: 445 93 23  
41001 - SEVILLA

### PAVIMENTOS, AZULEJOS

azulejos  
  
Dos Hermanas s.a.

### GRIFERIA y SANEAMIENTO GRES

Exposición y Almacén:  
AVDA. DE ANDALUCIA, 206  
Teléfonos 472 10 39 - 472 79 25

Fax: 472 79 13  
**DOS HERMANAS**  
(Sevilla)



## LIBROS (Reseñas) (Continuación)

- La profesión de aparejador y arquitecto técnico en Euskalerría. *C. O. A. A. T. de Vizcaya* (n.º 9 - Dic. 82).
- Método práctico para la contabilidad de costos de construcción. *Xavier Villegas Mora* (n.º 9 - Dic. 82).
- La Exposición Iberoamericana y los Aparejadores. *José M.ª Cabeza méndez* (n.º 9 - Dic. 82).
- Construcción. Cómo funciona un edificio. *Edward Allen* (n.º 9 - Dic. 82).
- Construcción. Diseño, obra y uso. *Denis R. Harper* (n.º 9 - Dic. 82).
- Construcción: defectos comunes. *H. J. Eldridge* (n.º 10 - Mar. 83).
- Pilotes y cimentaciones sobre pilotes. *Zaven Davidian* (n.º 10 - Mar. 83).
- La casa autoconstruida. *Ken Kern* (n.º 10 - Mar. 83).
- Fisuras y grietas en morteros y hormigones. *Albert Joisel* (n.º 10 - Mar. 83).
- La protección contra incendios en la construcción. *R. Bayon* (n.º 10 - Mar. 83).
- Carpintería. *Fernando Casinello Pérez* (n.º 10 - Mar. 83).
- Las antigüedades de Sevilla. *Rodrigo Caro* (n.º 10 - Mar. 83).
- Técnicas de ordenación de Conjuntos. *Gabriel López Collado* (n.º 10 - Mar. 83).
- Inventario del Patrimonio Artístico y Arqueológico de España. *Mercedes Moreno* (n.º 10 - Mar. 83).
- Análisis económico del sector de la construcción. *CUNEF* (n.º 10 - Mar. 83).
- Dibujo Técnico. *French/Svensen* (n.º 11 - Sep. 83).
- Energía, medio ambiente y edificación. *Philip Steadman* (n.º 11 - Sep. 83).
- El hormigón premoldeado en la arquitectura. *A. E. J. Morris* (n.º 11 - Sep. 83).
- Frank Lloyd Wright. *Henry Russell Hitchcock* (n.º 11 - Sep. 83).
- Ayer, hoy y mañana de la profesión de Aparejador y Arquitecto Técnico. *Jesús A. Marcos Alonso y otros* (n.º 11 - Sep. 83).
- Manual de contratos del estado. *Pedro García Ortega* (n.º 11 - Sep. 83).
- Las dimensiones humanas en los espacios interiores. *J. Panero y otro* (n.º 11 - Sep. 83).
- Cimentaciones y estructuras de hormigón armado (Tomo II). *Pablo Padilla* (n.º 11 - Sep. 83).
- Preparación y empleo del hormigón. *Mängel-Seeling* (n.º 11 - Sep. 83).
- Viviendas plurifamiliares. *David Mackay* (n.º 11 - Sep. 83).
- Instalaciones eléctricas. *G. Castelfranchi* (n.º 12 Mar. 84).
- Deformación plástica de los materiales. *Jesús del Río* (n.º 12 - Mar. 84).
- Una casa dentro de otra. *William A. Shurcliff* (n.º 12 - Mar. 84).
- El proyecto en ingeniería y arquitectura. *José S. Piquer Chanzá* (n.º 12 - Mar. 84).
- Estaciones transformadoras y de distribución. *G. Zoppetti* (n.º 12 - Mar. 84).
- Planificación gráfica de obras. *Juan Pomares* (n.º 12 - Mar. 84).
- Edificación, diseño y construcción sismorresistente. *Norman B. Green* (n.º 12 - Mar. 84).
- Estructuras metálicas de acero. *Nicolás Larburu Arrizabalaga* (n.º 12 - Mar. 84).
- Reconversión solar. *Daniel K. Reif* (n.º 12 - Mar. 84).
- Climatización de locales. *Yves Guenand* (n.º 12 - Mar. 84).
- La arquitectura de integración. *Brent C. Brolin* (n.º 13 - Jun. 84).
- Alumbrado fluorescente. *M. Baldinetti* (n.º 13 - Jun. 84).
- MOPU documentos. Plan cuatrienal 1984-87 MOPU (n.º 13 - Jun. 84).
- Tratado Práctico de cubiertas. *Ricardo Puntos* (n.º 13 - Jun. 84).
- Enrejados de forja. *Charles Coleman* (n.º 13 - Jun. 84).
- Soldadura autogena. *G. Franche y otro* (n.º 13 - Jun. 84).
- Los tabiques en el edificio. *René Bayon* (n.º 13 - Jun. 84).
- Restauración de monumentos, I. *José M.ª Cabeza y otros* (n.º 13 - Jun. 84).
- Patología de la construcción. *F. Ortega Andrade* (n.º 13 - Jun. 84).
- Electricidad básica. *F. E. Evdokimov* (n.º 13 - Jun. 84).
- Edificación. *Enrico Mandolesi* (n.º 14 - Sep. 84).
- Mecánica de suelos. *Reunión de Ingenieros* (n.º 14 - Sep. 84).
- El porqué de nuestros diseños. *10 arquitectos* (n.º 14 - Sep. 84).
- Cimentaciones y obras en realces. *Y. Gasc y otros* (n.º 14 - Sep. 84).
- Pavimentos y límites urbanos. *Dieter Boeminghaus* (n.º 14 - Sep. 84).
- Los ensayos in situ en la mecánica del suelo. *Maurice Cassan* (n.º 14 - Sep. 84).
- Guía práctica del hormigón. *Georges Dreux* (n.º 14 - Sep. 84).
- Cimentaciones urbanas. *Varios* (n.º 14 - Sep. 84).
- Patología de las cimentaciones. *Louis Logeais* (n.º 14 - Sep. 84).
- Industrialización de la construcción. *Pierre Chemillier* (n.º 14 - Sep. 84).
- Organización y métodos funcionales de la moderna empresa constructora. *Manuel Sánchez* (n.º 15 - Dic. 84).
- Vigas continuas, pórticos, placas y vigas flotantes sobre terreno elástico. *J. Hahn* (n.º 15 - Dic. 84).
- Los encofrados deslizantes. *Tudor Dinescu y otros* (n.º 15 - Dic. 84).
- Proyectos de chalet. *CEAC* (n.º 15 - Dic. 84).
- Diseño de barrios residenciales. *C. Kirschenmann y otro* (n.º 15 - Dic. 84).
- El paisaje urbano. *AJ* (n.º 15 - Dic. 84).
- El libro de los jardines. *Magrini* (n.º 15 - Dic. 84).
- Proyectos. *CEAC* (n.º 15 - Dic. 84).
- La corrosión del hormigón y su protección. *Imre Biczón* (n.º 15 - Dic. 84).
- Diccionario de la construcción. *CEAC* (n.º 15 - Dic. 84).
- APAREJADORES. *Sumario núms. 0 a 15* (n.º 16 - Mar. 85).
- Nuevas técnicas en obras de fábrica. *D. Bernstein y otros* (n.º 1785).
- Sevilla monumental y artística. *José Gestoso y Pérez* (n.º 17 - Dic. 85).
- El hormigón premoldeado en la arquitectura. *A. J. Morris* (n.º 17 - Dic. 85).
- Curso de gestión urbanística. *Varios* (n.º 17 - Dic. 85).
- Curso de rehabilitación. *C. O. A. de Madrid* (n.º 19 - Ago. 86).
- La pintura. *Diego Antonio Rejón de Silva* (n.º 19 - Ago. 86).
- Proyecto y planificación. *Ed. Gustavo Gili* (n.º 19 - Ago. 86).



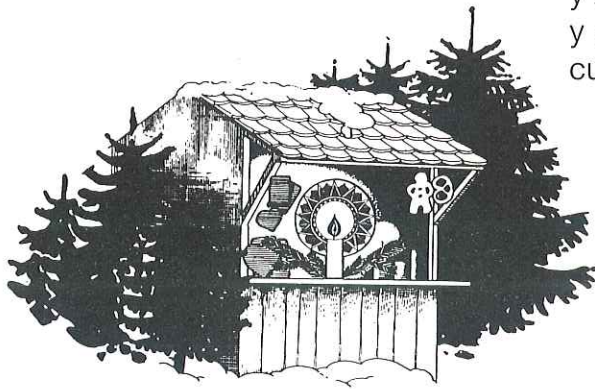

**LIPASAM** desea a todos los APAREJADORES y ARQUITECTOS TECNICOS una Feliz Navidad..., y que durante el próximo año 1991, en las obras cuya dirección les sea asignada:

- LA CARGA Y DESCARGA DE MATERIALES SE REALICE DENTRO DEL AREA ACOTADA DE LA OBRA o, en su caso, con rapidez y dejando la zona limpia al finalizar.
- LOS ESCOMBROS SEAN DEPOSITADOS EN VERTEDEROS AUTORIZADOS (Ctra. Utrera, Km. 10).
- NO SE DEJEN RESTOS EN LA VIA PUBLICA.
- TODOS LOS TRABAJOS SE REALICEN SIEMPRE DENTRO DE LA ZONA ACOTADA.
- SI FUESE NECESARIO DEJAR ESCOMBROS fuera de la zona vallada, utilice CONTENEDORES, sin sobrepasar el límite de llenado, ni obstaculizar el tráfico. RETIRELO PUNTUALMENTE.

**JUEGA LIMPIO CON SEVILLA**

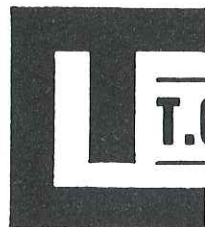

**T. CABRERA** alquiler de maquinaria, s. a.

## **ALQUILER DE MAQUINARIA PARA CONSTRUCCION Y OBRAS PUBLICAS**

Polígono Industrial Calonge  
Calle A, Parcela 12, Nave 8-10  
Teléfonos 436 04 63 - 436 76 12 (4 líneas)  
Telefax 95 - 435 85 57  
41007 - SEVILLA

Polígono Guadalhorce  
Calle Hemingway, 9  
Teléfonos 34 07 54 - 58  
Telefax 952 - 34 07 58  
29004 - MALAGA



## LIBROS (Reseñas) (Continuación)

- Alumbrado público de Sevilla. *Manuel Macías Míguez* (n.º 19 - Ago. 86)
- Ingeniería sanitaria. *Metcalf-Eddy* (n.º 20 - Dic. 86).
- Arquitectura industrial en Sevilla. *Juan García Gil y otro* (n.º 20 Dic. 86).
- La estructura metálica hoy. *R. Argüelles Alvarez* (n.º 20 - Dic. 86).
- Manual de Seguridad e Higiene en el Trabajo (Edificaciones). *Alfredo J. Martínez Cuevas* (n.º 20 - Dic. 86).
- Crónica de la España musulmana Al-Andalus. *Leopoldo Torres Balbas* (n.º 21 - Mar. 87).
- Glorias de Sevilla. *Vicente Alvarez Miranda y otro* (n.º 21 - Mar. 87).
- Seguridad de incendios en almacenes y depósitos de mercancías. *Varios* (n.º 21 - Mar. 87).
- El ordenador en el estudio del arquitecto. *Natalie Languet Leighton* (n.º 21 - Mar. 87).
- Manual de valoraciones inmobiliarias. *Josep Roca Cladera* (n.º 22 - Jun. 87).
- Historia de la arquitectura española (Tomo n.º 6). *José Luis Morales y Marín* (n.º 22 - Jun. 87).
- Viviendas de protección oficial de España. *Manuel de Aynat Bañón* (n.º 22 - Jun. 87).
- Boletín n.º 157 del CEB. *Asoc. Esp. Control de Calidad* (n.º 22 - Jun. 87).
- Normativas y documentos. *Trab. Conj. Fin de Carrera* (n.º 23 - Oct. 87).
- Modelo normativo para la evaluación cibernética de sistemas multivariantes (ECSH) *Antonio Ramírez de Arellano Agudo* (n.º 23 - Oct. 87).
- Diseño y construcción de escaleras y barandillas. *Willibald Mannes* (n.º 24 - Dic. 87).
- Construcción. Levantamiento topográfico en la construcción. *Johannes Cramer* (n.º 24 - Dic. 87).
- Brigada de naufragio. *Juan Jiménez García* (n.º 24 - Dic. 87).
- Manual de técnicas gráficas para arquitectos, diseñadores y artistas. *Tom Porter y otro* (n.º 24 - Dic. 87).
- SELECCION Y COMENTARIOS:  
Juan López Maestre
- Construcciones y nuevos modelos de chimeneas. *Eduardo Márquez* (n.º 26 - Jun. 88).
- Hormigón armado. *P. Jiménez Montoya y otros* (n.º 26 - Jun. 88).
- El convento de San Francisco, casa grande de Sevilla. *M.ª José del Castillo Utrilla* (n.º 26 - Jun. 88).

- Conceptos y patología en la edificación. *Manuel Muñoz Hidalgo* (n.º 26 - Jun. 88).
- Proyectos de chalets-2. *EME Dos* (n.º 27 - Sep. 88).
- Mantenimiento de los edificios. *Antonio Olmeda y otros* (n.º 27 - ep. 88).
- Cálculo práctico del hormigón armado. *Francisco Arquero y otro* (n.º 27 - Sep. 88)
- El ladrillo, material moderno. *Josep María Argüelles y otro* (n.º 27 - Sep. 88).
- Turris Fortissima. *Alfonso Jiménez Martín y otro* (n.º 28 - Dic. 88).
- Aparato para escribir la historia de Triana *Justino Matute Gaviria* (n.º 28 - Dic. 88).
- Introducción a las valoraciones de suelo y edificación. *José Antonio Solís Burgos y otro* (n.º 28 - Dic. 88).
- Patología de fachadas urbanas. *ETSAV* (n.º 29 - Mar. 89).
- Sevilla, cien edificios. *Guillermo Vázquez Consuegra* (n.º 29 - Mar. 89).
- Arquitectura legal y tasaciones inmobiliarias. *Santiago Fernández Pirla* (n.º 29 - Mar. 89).
- Arquitectura de ladrillos del siglo XIX. Técnica y forma. *José M.ª Adell Argilés* (n.º 31 - 4.º T. 89).
- Así vencí mi depresión. *José Antonio Blandón Soto* (n.º 31 - 4.º T. 89).
- La teoría de sistemas al servicio del análisis de presupuestos de obras. *Antonio Ramírez de Arellano* (n.º 31 - 4.º T. 89).
- Limpieza, restauración y mantenimiento de fachadas. *Bernabé Farré y otro* (n.º 31 - 4.º T. 89).
- Rehabilitación y ciudad histórica. *Fernando Mendoza Castell* (n.º 32 - 1.º T. 90).
- D. Fernando Colón. *Henry HARRISSE* (n.º 32 - 1.º T. 90).
- Manual para estudios y planes de Seguridad e Higiene. Construcción. *Pedro Antonio Beguería la Torre* (n.º 32 - 1.º T. 90).
- Edificios ruinosos. *José Vicente Ferrando Correll* (n.º 35 - 4.º T. 90).
- Humedad y temperatura de los edificios. *Maurice Croiset* (n.º 35 - 4.º T. 90).
- Expertos en mantenimiento y conservación de edificaciones. *Jorge G. Gosalvez Gosalvez y otros* (n.º 35 - 4.º T. 90).

## MUSICA

- Serie por:  
Rafael Eugenio Algaba Martín.
- Música y Arquitectura (I). (n.º 23 - Oct. 87).
- Música y Arquitectura (II). (n.º 24 - Dic. 87).
- El canto gregoriano a través del claustro románico (I). (n.º 25 - Mar. 88).

## NATURALEZA URBANA

- El Parque de María Luisa: un jardín «obra de arte» que ensalza la esencia sevillana. *Cristina Domínguez Pelaez* (n.º 19 - Ago. 86).
- El árbol en las avenidas y calles. *Juan Manuel Salas y José Miguel Reina* (n.º 31 - 4.º T. 89).
- Los árboles en nuestras plazas. *J. M. Salas y J. M. Reina* (n.º 32 - 1.º T. 90).
- Los setos: una solución básica en jardinería para marcar límites. *J. M. Salas y J. M. Reina* (n.º 33 - 2.º T. 90).
- Trepadoras, un sin fin de posibilidades. *J. M. Reina y J. M. Salas* (n.º 35 - 4.º T. 90).

## NOMBRES

### Coordinación y comentarios:

- Joaquín Ruiz Romero.
- Joaquín Sires Laguna* (n.º 17 - Dic. 85).
- Angel Hoyuela Martínez* (n.º 18 - Abr. 86).
- Antoñita, 25 años en la vida colegial* (n.º 19 - Ago. 86).
- Fernando Mansilla* (n.º 21 - Mar. 87).
- Luis Martín Suárez y José Esteve Guerrero* (n.º 22 - Jun. 87).
- Bonifacio García García, veinticinco años de cariño al Colegio* (n.º 24 - Dic. 87).

### Coordinación y comentarios:

- Alfredo J. Martínez Cuevas.
- Aparejadores empresarios* (n.º 29 - Mar. 89)
- J. Joaquín Magro Gregorio y Pablo Montes Fernández* (n.º 30 - 3.º T. 89).
- Rafael Montojo Salinas y Vicente García Chaves* (n.º 31 - 4.º T. 89).
- José Esteve Guerrero y Joaquín Gómez Albenca* (n.º 32 - 1.º T. 90).
- José Luis Muñoz Gálvez y Felipe García de Pesquera y Noël* (n.º 33 - 2.º T. 90).
- Manuel Ternero Carmona y Juan Gómez González* (n.º 34 - 3.º T. 90).
- Luis Albelda Lemos y José M.ª Picazo Berruga* (n.º 35 - 4.º T. 90).

## NORMATIVAS

- Prescripciones concernientes a las condiciones de evacuación de los edificios. *Ramón Fernández Becerra* (n.º 4 - Mar. 81).
- Comentarios en torno a la EH-80. *Jesús Barrios Sevilla* (n.º 6 - Sep. 81).
- El cemento. *Victoriano José González Vila* (n.º 8 - Abr. 82).
- Instrucción para el proyecto y la ejecución de obras de hormigón en masa o armado (EH-88). Instrucción para el proyecto y la ejecución de forjados unidireccionales de hormigón armado o pretensado (EF-88). *Jesús Barrios Sevilla* (S-11, n.º 27 - Sep. 88).



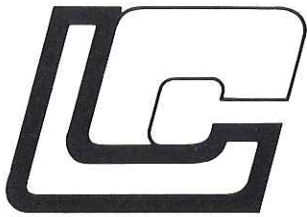

# LUIS COCA S.A.

**ELECESA** PINTURA INDUSTRIAL

REVESTIMIENTO E IMPERMEABILIZACION  
DE FACHADAS • PINTURA Y DECORACION  
DE OBRAS • REPARACION DE CUBIERTAS

C/. San Víctor, 3 - Acc.  
Teléf. 463 02 16 - Fax 463 02 16  
41005 SEVILLA

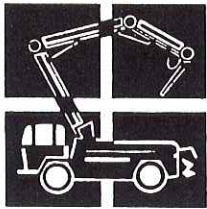

BOMBEOS  
ANDALUCES  
S. A.

## BOANSA

RAPIDEZ Y ECONOMIA  
EN LA CONSTRUCCION

**CENTRAL:**

Polígono El Pino - Parcela 27-32  
41016 - SEVILLA  
Teléfonos 451 77 88 - 451 66 68. Fax 425 27 78  
Apartado de Correos 8.861

**DELEGACIONES:**

MARBELLA (Málaga)  
Políg. Ind. La Ermita - Parcela 63  
Teléfonos 77 14 67 - 77 84 50

**HUELVA**

C/. Maestro Salvador López, 2 - Bajo A  
(Esquina a E. Whitney)  
Apartado de Correos n.º 1.164  
Teléfono 26 03 07

## TEXTILCOR S.L.

ALMACENISTA-DISTRIBUIDOR DE PRODUCTOS PARA  
CONSTRUCCION Y DECORACION

**VENTA E INSTALACIONES DE:**

MOQUETAS SOMMER-BALADECOR, SAIPOLAN, GERFLEX,  
PIRELLI, HISPAGON, FARRAS, PUERTAS PLEGABLES, CORCHO,  
CLARABOYAS, CORCHO INDUSTRIAL  
Y MATERIALES AUXILIARES DE INSTALACION.

**ESTUDIOS Y PROYECTOS**

## SOMMER



ARROYO, 71  
TELEFONO: 441 71 04

TELEFAX: 441 71 04

41008-SEVILLA

# CODESE, S.L.

DECORACION EN ESCAYOLA

C/. Manuel Arellano, 24  
Nave 3

Teléfono 434 16 00  
41010 SEVILLA



## NORMATIVAS (Continuación)

- Normativa (Introducción). *José Conde Oliva* (n.º 30 - 3.º T. 89).
- La normativa sobre condiciones térmicas y acústicas de los edificios. *José Conde Oliva* (S-15, n.º 31 - 4.º T. 89).
- Relación de normativas publicadas desde el 15 de Diciembre de 1989 al 15 de Marzo de 1990. *José Conde Oliva* (n.º 32 - 1.º T. 90).
- Relación de normativas publicadas desde el 15 de Marzo al 31 de Mayo de 1990. *José Conde Oliva* (n.º 33 - 2.º T. 90).
- Relación de normativas publicadas desde el 1 de Junio al 27 de Agosto de 1990. *José Conde Oliva* (n.º 34 - 3.º T. 90).
- Modificaciones producidas en la Normativa reguladora del Contrato Público de Obras por la Ley 4/1990, de 29 de Junio, de Presupuestos Generales del Estado para 1990. *José Conde Oliva* (n.º 35 - 4.º T. 90).
- Relación de normativas publicadas desde el 31 de Agosto al 31 de Octubre de 1990. *José Conde* (n.º 35 - 4.º T. 90).

## OBRAS DE HOY

- El edificio de la Previsión Española. *Antonio Cueto Martínez de Baños* (n.º 31 - 4.º T. 89).
- Puente del Centenario. *José Garzón del Peral* (n.º 32 - 1.º T. 90)
- Palacio de los Deportes de Sevilla. *Juan José Vicente Giménez* (n.º 33 - 2.º T. 90).
- El nuevo centro de RTVA: Canal Sur. *Antonio Cueto Martínez de Baños* (n.º 35 - 4.º T. 90).

## OFICIOS

- Origen y evolución de la Artesanía sevillana. *Andrés Fernández Grande e Isabel Coello Reviriego* (n.º 5 - Jun. 81).
- Restauración de las capinterías exteriores, cerrajerías artísticas y vidrieras, del Ayuntamiento de Sevilla. *Francisco Alcalde Pecero y M.ª Julia Alcalde Pecero* (n.º 14 - Sep. 84).
- Recuperación de oficios tradicionales: la albañilería. *José M.ª Becerra Romana* (n.º 31 - 4.º T. 89).
- Los ceramistas sevillanos, en la Casa de los Mensaque, de Triana. *Juan García Gil y Francisco González de Canales y López Obrero* (n.º 32 - 1.º T. 90).
- Carpintería, réquiem por una profesión. *Francisco Alcalde Pecero* (n.º 33 - 2.º T. 90).
- Encargados: los alarifes de bronce. *Juan González Repiso* (n.º 33 - 2.º T. 90).

## POESIA

- (Sin título). *HOL* (n.º 3 - Dic. 80).
- El Jazmín y la luna. *Daniel Pineda Novo* (n.º 4 - Mar. 81).
- Por el río del sur. *Daniel Pineda Novo* (n.º 4 - Mar. 81).
- Invierno en el corazón. *Daniel Pineda Novo* (n.º 5 - Jun. 81).
- En la noche. *Daniel Pineda Novo* (n.º 5 - Jun. 81).
- Horizonte. *Manuel Navas González* (n.º 6 - Sep. 81).
- El enfermo. *Manuel Navas González* (n.º 6 - Sep. 81).
- (Sin título). *HOL* (n.º 7 - Feb. 82).
- Fuego para una luna de Agosto. *HOL* (n.º 8 - Abr. 82).
- Canción de Navidad. *Daniel Pineda Novo* (n.º 9 - Dic. 82).
- Paisaje nuestro. *HOL* (n.º 10 - Mar. 83).
- Silueta. *HOL* (n.º 10 - Mar. 83).
- Tras el amor. *Daniel Pineda Novo* (n.º 11 - Sep. 83).
- Del tiempo que transcurre y la juventud, de la belleza y el amor. *HOL* (n.º 12 - Mar. 84).
- La cuerda del viento sobre la ciudad. *Francisco Vélez Nieto* (n.º 13 - Jun. 84).
- Paso del hombre. *Manuel Navas González* (n.º 14 - Sep. 84).
- La casa de enfrente. *Joaquín Caro Romero* (n.º 15 - Dic. 84).
- A todos los veranos que vendrán. *HOL* (n.º 17 - Dic. 85).
- Lágrimas. *Jesús Becerra Romana* (n.º 17 - Dic. 85).
- Llora. *Manuel Mateos Vega* (n.º 18 - Abr. 86).
- Fantasía. *Miguel Angel Rodríguez Álvarez* (n.º 18 - Abr. 86).
- Nocturno. *Jesús Montero* (n.º 19 - Ago. 86).
- Simbiosis. *Jesús Becerra Romana* (n.º 19 - Ago. 86).
- El viento de tus ojos. *HOL* (n.º 20 - Dic. 86).
- Carcelera. *Fernán Reyes* (n.º 20 - Dic. 86).
- (Sin título). *Juan Jiménez García* (n.º 21 - Mar. 87).
- (Sin título). *Trinidad Lorca Cornejo* (n.º 21 - Mar. 87).
- Me brotan en los ojos. *Estrella Bello Fernández* (n.º 22 - Jun. 87).
- Niña, mira que el tiempo se duerme. *HOL* (n.º 23 - Oct. 87).
- Quita. *Teófilo Rodríguez López* (n.º 24 - Dic. 87).
- Romance del alarife y los tres romeros. *Jesús Becerra Romana* (n.º 25 - Mar. 88).

- Giralda. *Daniel Pineda Novo* (n.º 26 - Jun. 88).
- Sevilla. *Daniel Pineda Novo* (n.º 26 - Jun. 88).
- Si yo supiera. . . *HOL* (n.º 28 - Dic. 88).
- La Giralda, prodigio de libertad arte. *Daniel Pineda Novo* (n.º 28 - Dic. 88).
- Rocio Herráiz. *Apolonio Ruiz* (n.º 29 - Mar. 89).
- Un ojo inmenso. *Apolonio Ruiz* (n.º 29 - Mar. 89).
- La higuera maldita. *Jesús Becerra Romana* (n.º 30 - 3.º T. 89).
- Déjame que te diga que existo. *Juan Jiménez García* (n.º 31 - 4.º T. 89).
- (Sin título). *HOL* (n.º 32 - 1.º T. 90).
- Arboles. *Jesús Becerra Romana* (n.º 33 - 2.º T. 90).
- Plazuela. *Francisco Basallote Muñoz* (n.º 34 - 3.º T. 90).
- Mi ciudad tiene un río. *Onofre Rojano* (n.º 35 - 4.º T. 90).

## PREVISION MUTUA

- La Previsión Mutua y los Aparejadores. *Jaime Reynaud Soto* (n.º 11 - Sep. 83).
- Nuestra Previsión Mutua: segura, solvente y útil. *Jaime Reynaud Soto* (n.º 17 - Dic. 85).
- Nuestra Mutua y los seguros. *Ricardo Escudero Morcillo* (n.º 18 - Abr. 86).
- ¿Qué pasa con Mutua? *Ricardo Escudero Morcillo* (n.º 22 - Jun. 87).

## PROFESION

- El problema de los hombres en paro. *Ventura Castelló Hernández* (n.º 0 - 1978).
- La formación permanente. *Manuel Barrios García* (n.º 1 - 1978).
- Nuestro porvenir en tres asignaturas pendientes. *Fernando Mansilla Saiz* (n.º 20 - Dic. 86).
- ¿Qué es la Escuela de la Edificación? *Antonio Morilla Benítez* (n.º 21 - Mar. 87).

## SEGURIDAD

- La seguridad en las instalaciones eléctricas provisionales de obras. *Alfredo J. Martínez Cuevas* (n.º 7 - Feb. 82).
- La seguridad en los trabajos de movimientos de tierras. *Alfredo J. Martínez Cuevas* (n.º 9 - Dic. 82).
- Riesgo en la construcción bajo la concurrencia de varias contratadas. *Pablo Gómez Gómez* (n.º 11 - Sep. 83)
- Regulación de actividades peligrosas. *Alvaro Fernández de Castro Díaz y José M.ª Arriaga Sanz* (n.º 14 - Sep. 84).
- Organización legal de la seguridad en las obras. *Alfredo J. Martínez Cuevas* (n.º - Dic. 85)



# GEOSUR, S. A.

GEOTECNIA Y CONTROL DE CALIDAD

Laboratorio homologado por orden del 8-X-75 del Ministerio de la Vivienda.  
(INCE: B.O.E. del 4-12-75, en las clases A y C)

## ACTIVIDADES:

### GEOTECNIA:

Trabajos de campo.  
Ensayos de laboratorio.  
Informes técnicos.

### CONTROL DE CALIDAD:

- Hormigones
- Suelos
- Asfaltos
- Control de obras
- Control de instalaciones

LABORATORIO: Valparaíso, 18 - Teléfono: 461 65 42 - 41013 SEVILLA

OFICINA: Avda. Manuel Siurot, 3 - Bloque 4 - bajo izqd. - Teléfonos: 461 65 62 - 461 62 51



LAMINAS ASFALTICAS  
PARA TODO TIPO DE  
IMPERMEABILIZACION

- TERRAZAS TRANSITABLES  
Y NO TRANSITABLES
- ZONA DE APARCAMIENTO  
Y AREAS COMERCIALES
- ZONAS AJARDINADAS
- REHABILITACION DE CUBIERTAS
- PISCINAS, DEPOSITOS Y EMBALSES
- OBRAS HIDRAULICAS, CARRETERAS  
Y FERROCARRILES

DANOSA:  
ANDALUCIA OCCIDENTAL. Polig. La Chaparrilla, Nave 29  
Tfno.: (95) 467 40 50 - Fax: (95) 467 40 00 - 41016 SEVILLA  
OFICINA CENTRAL: TFNO.: (91) 652 56 00

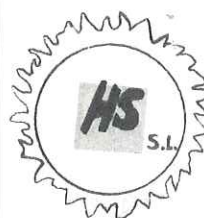

HUELVA SOL  
DE CONSTRUCCIONES, S. L.

**CONSTRUCCIONES  
REHABILITACIONES  
Y  
ESTUDIOS TOPOGRAFICOS**

C/. ESCULTORA MISS WHITNEY, 39-2.º B  
Teléfono 26 15 03

HUELVA



**MONTAJES ELECTRICOS**

**INDE - INSTALACIONES DE ELECTRICIDAD**

PIDA PRESUPUESTO "SIN COMPROMISO"  
ESPECIALIDAD EN VIVIENDAS E INDUSTRIALES  
**¡ LLAMENOS !**

C/. ORDEN DE MALTA, 1 Acc.

TFNO.: 438 04 87

41003 - SEVILLA



## SEGURIDAD (Continuación)

- La seguridad de nuestro patrimonio. *Jaime Raynaud Soto* (n.º 20 - Dic. 86)
- Las estructuras provisionales de obras *Alfredo J. Martínez Cuevas* (n.º 20 - Dic. 86).
- Estudio de Seguridad e Higiene en el Trabajo. *Jacinto Jiménez Canivell* (n.º 22 - Jun. 87).
- Seguridad contra incendios (I). *Alfredo J. Martínez Cuevas* (n.º 23 - Oct. 87).
- Seguridad contra incendios (II). *Alfredo J. Martínez Cuevas* (n.º 24 - Dic. 87).
- El Perito Tasador de Seguros, hoy y ante el futuro. *Jaime Raynaud Soto* (n.º 24 - Dic. 87).
- El aparejador ante la seguridad laboral. *Alfredo J. Martínez Cuevas* (n.º 28 - Dic. 88).
- Consideraciones sobre determinados aspectos de los Reales Decretos 555/1986 y 84/1990 relativos al Estudio y al Plan de Seguridad e Higiene en el Trabajo (I). *José Conde Oliva* (S-16, n.º 32 - 1.º T. 90).
- Consideraciones sobre determinados aspectos de los Reales Decretos 555/1986 y 84/1990 relativos al Estudio y al Plan de Seguridad e Higiene en el Trabajo (y II). *José Conde Oliva* (n.º 33 - 2.º T. 90).
- Protección contra incendios en los edificios de la Exposición Universal de Sevilla 1992. *Ramón Fernández Becerra* (n.º 34 - 3.º T. 90).
- Recomendaciones para la supervisión de Estudios de Seguridad e Higiene en el Trabajo. *Alfredo J. Martínez Cuevas* (S-18, n.º 34 - 3.º T. 90).

## TECNOLOGIA

- Aplicaciones de las resinas epoxi en la construcción. *Ricardo Antonio Mejías* (n.º 3 - Dic. 80).
- Materias primas y energía. *Alfonso García Moris* (n.º 3 - Dic. 80).
- Poliuretano proyectado en el aislamiento de edificios *Alfonso Sedeño Masot* (n.º 4 - Mar. 81).
- Energías alternativas: energía solar en sus diversas formas. *Alfonso García Moris* (n.º 5 - Jun. 81).
- El cerramiento. El problema térmico y las humedades. *Francisco Ortega Andrade* (n.º 7 - Feb. 82).
- Recalzar un edificio. *José A. Solís Burgos* (n.º 10 - Mar. 83).
- La fisuración por retracción, un problema de actualidad. *Francisco Ortega Andrade* (n.º 10 - Mar. 83).

- Energía solar. Estudio comparativo de los costos de producción de agua caliente con paneles captadores de energía solar y otros sistemas convencionales. *José Antonio Solís Burgos* (S-1, n.º 17 - Dic. 85).
- La viviendas de protección oficial de promoción privada. *Antonio Domínguez Castizo* (S-3, n.º 19 - Ago. 86).
- Estudio bioclimático en viviendas. *Jorge Gómez Calvo* (S-4, n.º 20 - Dic. 86)
- Vidrios. *José Antonio Solís Burgos* (S-5, n.º 21 - Mar. 87).
- Revestimiento a base de yeso. Sus características y problemas. *M.ª del Carmen Díez* (S-6, n.º 22 - Jun. 87).
- Ladrillo cara-venta. *Luis Jurado López* (S-9, n.º 25 - Mar. 88).
- Técnicas de apeo (I). *Francisco Ortega Andrade* (n.º 25 - Mar. 88).
- Técnicas de apeo (II). *Francisco Ortega Andrade* (n.º 26 - Jun. 88).
- (Traducción del artículo de K. M. Chermisov y V. G. Tijonov). Desecación de paredes humedecidas por el agua del terreno. *Jesús Llorca Aquesollo* (n.º 27 - Sep. 88).
- La energía solar en Andalucía: crónica de un despilfarro. *Jaime López de Asiain* (n.º 31 - 4.º T. 89).
- Humedades en muros. Aplicación de nuevas tecnologías. *Enrique Arias García*. (n.º 33 - 2.º T. 90).

## URBANISMO

- Evolución en el período 1943-1976. Política Urbanística y su coexistencia con la promoción y construcción de viviendas. *Florentino del Valle Rodríguez Márquez* (n.º 4 - Mar. 81).
- Un caso conflictivo: El Palmete en Sevilla. *Alejandro Vázquez Labourdette* (n.º 5 - Jun. 81).
- Polígono Aeropuerto. *Miguel García Botella* (n.º 6 - Sep. 81).
- Formación de las ciudades medievales. *José M.ª Cabeza Méndez* (n.º 8 - Abr. 82).
- El barrio sevillano de La Barzola. *Antonio Fajardo de la Fuente, Pilar Lobo Rodríguez y Angel Luis Vera Aranda* (n.º 9 - Dic. 82).
- La conservación de la ciudad histórica. *Enrique Barrero* (n.º 10 - Mar. 83).
- Triana (Sector histórico). *Rosalía Bejarano Palma, Bernardo Gil Gómez y Felisa Otero León* (n.º 11 - Sep. 83).
- El establecimiento de conventos en la ciudad de Sevilla. *Alberto Humanes Bustamante* (n.º 13 - Jun. 84).
- Algunas reflexiones en torno al tráfico y el estacionamiento en el casco antiguo de Sevilla. *Antonio Martín García*. (n.º 14 - Sep. 84).

- La evolución del plano urbano de Carmona. *José M.ª Carmona Domínguez y Manuel Marchena Gómez* (n.º 15 - Dic. 84).
- Análisis estructural y funcional del polígono industrial «El Pino». *Antonio Martín García* (n.º 19 - Ago. 86).
- Sevilla: identidad de sus espacios urbanos como base de participación ciudadana. *Antonio Martín García* (n.º 24 - Dic. 87).
- Permanencias y transformaciones en el casco antiguo de Dos Hermanas. *Rocío López Chacón* (n.º 29 - Mar. 89).
- Orígenes y desarrollo del urbanismo islámico en la Edad Media. *Magdalena Valor Piechotta*. (n.º 30 - 3.º T. 89).

## VARIOS

- Un servicio infradotado en la edificación: la recogida de residuos sólidos urbanos. *Fermín Vigil Núñez*. (n.º 2 - Dic. 78).
- La construcción en Andalucía, hoy. *Nicandro Rodríguez Folgar* (n.º 15 - Dic. 84).
- Feria de Abril en Sevilla. *Rafael Carretero Moragas* (n.º 16 - Mar. 85).
- Sobre la normalización del léxico de la edificación. *Francisco Ortega Andrade* (n.º 21 - Mar. 87).
- La técnica del aprovechamiento medio. *Miguel Sánchez González*. (n.º 23 - Oct. 87).
- ¿Qué es la Cámara de Contratistas de Andalucía? *Federico Muela Velasco* (n.º 24 Dic. 87).
- Gaesco: la asociación empresarial sevillana más antigua cumplió su XXV aniversario. *Juan Aguilera Ruiz* (n.º 25 - Mar. 88).
- La importancia de las relaciones entre Portugal y Sevilla (Mediados siglo XVI a mediados siglo XVII). *Pedro Sottomayor* (n.º 26 - Jun. 88).
- FADECO: Federación Andaluza de Empresarios de la Construcción. *Nicandro Rodríguez Folgar* (n.º 26 - Jun. 88).
- Pasado y presente de FAECODE. *Manuel Cortés Alvarez* (n.º 27 - Sep. 88).
- Barreras arquitectónicas: aplicación de normas y sensibilidad para superar los obstáculos. *(mesa redonda)* (n.º 28 - Dic. 88).
- Planificación y organización de obras. *José López Rebolledo* (S-12, N.º 28 - Dic. 88).
- El actual fenómeno inmobiliario de Sevilla. *Javier Blázquez Bermudo* (n.º 28 - Dic. 88).
- La URSS del siglo XX: contrastes. *Jaime Raynaud Soto* (n.º 28 - Dic. 88)
- Población y vivienda en el casco antiguo de Sevilla (1980-88). *Antonio Martín García* (n.º 30 - 3.º T. 89).
- El léxico de la vivienda en Andalucía. *Miguel Ropero Nuñez*. (n.º 33 - 2.º T. 90).
- La nueva red arterial ferroviaria de Sevilla, verdadero nudo de comunicación del sur. *Francisco Anglada Anglada*. (n.º 35 - 4.º T. 90).





# REMSA

RENTA DE MAQUINARIA, S.A.

## ALQUILER Y VENTA

De gruas torre para la construcción y casetas para obra, vestuarios y sanitarios.

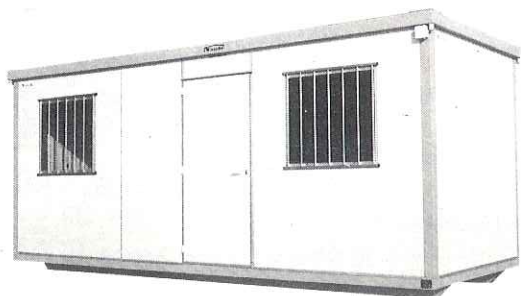

Ctra. Sevilla-Málaga Km. 6,900  
Telf. (95) 451 57 55  
Télex 72347 EABH  
Telefax (95) 451 99 09

41016-SEVILLA

# DOLAPRE®

S.A.

- VIVIENDAS
- LOCALES COMERCIALES
- PARKING
- EDIFICIOS PUBLICOS
- PUENTES

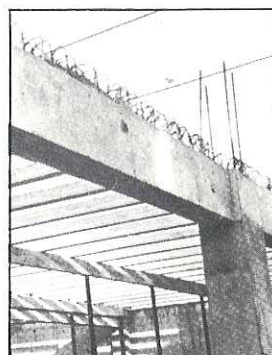
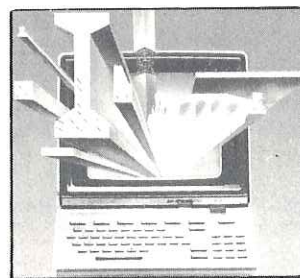

- Semiviguetas de hormigon pretensado.
- Losas semiresistentes pretensadas.
- Jacenas rectangulares de todo tipo
- Vigas I para puentes



**OFICINAS:**  
Luis de Morales, 32 - Edif. Forum, 2.º - 38  
Teléfonos (95) 457 73 80  
Fax 457 21 97  
41005 - SEVILLA

**FABRICA:**  
Ctra. Nacional IV  
Madrid-Cádiz, Km. 523,4  
CARMONA (Sevilla)  
Tif. (90) 815 00 46



## LAMINAS ASFALTICAS DEL SUR, S.A.

FABRICA DE PRODUCTOS ASFALTICOS Y ADITIVOS PARA LA CONSTRUCCION  
TELAS ASFALTICAS DE TODO TIPO

### IMPERMEABILIZACIONES

Polígono Industrial El Gordillo  
Ctra. de Brenes, Km. 5,500  
Telf. 437 95 66  
Fax: 437 90 01  
Apartado 5.055 (SEVILLA)

## LABORATORIOS ANALISIS INDUSTRIALES VORSEVI, S. A.

HOMOLOGADO POR M.O.P.U. Y CONSEJERIA O.P. DE J. A.



ESTUDIOS GEOTECNICOS  
CALCULOS DE CIMENTACIONES Y ESTRUCTURAS  
CONTROL DE OBRAS E INSTALACIONES  
PATOLOGIA DE LA CONSTRUCCION  
ANALISIS Y ENSAYOS DE MATERIALES

Marqués de Paradas, 21  
(95) 421 52 60 - 421 55 78  
Fax: 421 10 88  
41001 - SEVILLA

Arqueólogo Garay Anduaga, 20  
(955) 26 33 45 - 26 20 77  
Fax: 26 20 77  
21004 - HUELVA

Avda. Menesteo, 9  
(956) 85 26 11 - 85 29 62  
PUERTO SANTA MARIA

Ctra. Málaga Algeciras, Km. 162,8  
(952) 79 19 74  
ESTEPONA

Valladolid, 3  
(924) 25 56 55 - 24 13 02  
06006 BADAJOZ

Polg. Guadalhorce  
C/. Alejandro Casana, 30  
(952) 24 15 50 - 24 15 80  
29003 - MALAGA



# Índice de Autores

## AGUILAR GARCIA, Mari Cruz

Dr. Arquitecto

—Haciendas de Olivar. (n.º 19 - Ago. 86).

## AGUILERA RUIZ, Juan

Ingeniero de Caminos, Puertos y Canales  
—GAESCO: la asociación empresarial sevillana más antigua cumplió su XXV aniversario. (n.º 25 - Mar. 88).

## ALCALDE PECERO, Francisco

Aparejador

—Restauración de las carpinterías exteriores, cerrajerías artísticas y vidrieras, del Ayuntamiento de Sevilla. (n.º 14 - Sep. 84).  
—Carpintería, réquiem por una profesión. (n.º 33 - 2.º T. 90).

## ALCALDE PECERO, M.ª Julia

Aparejadora

—Restauración de las carpinterías exteriores, cerrajerías artísticas y vidrieras del Ayuntamiento de Sevilla. (n.º 14 - Sep. 84).

## ALGABA MARTIN, Rafael Eugenio

Aparejador

—Música y Arquitectura. (n.º 23 - Oct. 87).  
—Música y Arquitectura (II). (n.º 24 - Dic. 87).  
—El canto gregoriano a través del claustro románico (I). (n.º 25 - Mar. 88).

## AMPLIATO BRIONES, Antonio Luis

Arquitecto

—La Iglesia de San Juan, de Marchena. (n.º 23 - Oct. 87).

## ANGLADA ANGLADA, Francisco

Periodista

—La nueva red arterial ferroviaria de Sevilla, verdadero nudo de comunicación del Sur. (n.º 35 - 4.º T. 90).

## ANGOLOTI APOLINARIO, Joaquín

Aparejador

—La nueva sede del Colegio Oficial de Aparejadores y Arquitectos Técnicos de Málaga. (n.º 26 - Jun. 88).

## ANTONIO MEJIAS, Ricardo

Aparejador

—Aplicaciones de las resinas epoxi en la construcción. (n.º 3 - Dic. 80).

## ARIAS GARCIA, Enrique

Aparejador

—Humedades en muros. Aplicación de nuevas tecnologías. (n.º 33 - 2.º T. 90).

## ARIAS GARCIA, Pablo

Arquitecto

—Puntualizaciones sobre la Exposición Universal de 1992. (n.º 13 - Jun. 84).

## ARRIAGA SANZ, José María

Ingeniero Industrial

—Regulación de actividades peligrosas. (n.º 14 - Sep. 84).

## BABIANO ALVAREZ DE LOS

### CORRALES, José Carlos

Arquitecto

—El Pabellón de la Casa Real. (n.º 23 - Oct. 87).  
—El Pabellón de Chile. (n.º 28 - Dic. 88).  
—El Pabellón de Uruguay. (n.º 32 - 1.º T. 90).

## BARRERO GONZALEZ, Enrique

Abogado

—La conservación de la ciudad histórica. (n.º 10 - Mar. 83).

## BARRIOS GARCIA, Manuel

Aparejador

—La formación permanente. (n.º 1 - 1978).

## BARRIOS SEVILLA, Jesús

Dr. en Ciencias Químicas

—Comentarios en torno a la EH-80. (n.º 6 - Sep. 81).  
—Instrucción para el proyecto y la ejecución de obras de hormigón en masa o armado (EH-88).  
—Instrucción para el proyecto y la ejecución de forjados unidireccionales de hormigón armado o pretensado (EF-88). (S-11, n.º 27 - Sep. 88).

## BASALLOTE MUÑOZ, Francisco

Aparejador

—1981: Año del renacimiento de la ciudad. (n.º 7 - Feb. 82).  
—Azulejos sevillanos en sellos de correos portugueses. (n.º 8 - Abr. 82).  
—Paisajes y monumentos españoles. (n.º 9 - Dic. 82).  
—Sevilla en los sellos. (n.º 10 - Mar. 83).  
—El Palacio Real del Dam en Amsterdam. (n.º 11 - Sep. 83).  
—Monumentos coloniales de México. (n.º 12 - Mar. 84).  
—Patrimonio Mundial - UNESCO. (n.º 13 - Jun. 84).  
—Seis antiguas ciudades suecas. (n.º 14 - Sep. 84).  
—Una hoja bloque panorámica. (n.º 15 - Dic. 84).

—La exposición Iberoamericana de Sevilla y su gran impacto filatélico. (n.º 16 - Mar. 85).

—La arquitectura en la filatelia. (n.º 22 - Jun. 87).

—La moderna arquitectura europea. (n.º 23 - Oct. 87).

—Exigencias funcionales y de calidad en la construcción industrializada. (n.º 27 - Sep. 88).

—Año del Patrimonio Arquitectónico Europeo. Consejo de Europa. (n.º 29 - Mar. 89).

—Viejas ciudades de Europa. (n.º 30 - 3.º T. 89).

—Plazuela (poema). (n.º 34 - 3.º T. 90).

## BECERRA ROMANA, Jesús

Poeta

—Lágrimas (poema). (n.º 17 - Dic. 85).  
—Simbiosis (poema). (n.º 19 - Ago. 86).  
—Romance del alarife y los tres romeros (poema). (n.º 25 - Mar. 88).  
—La higuera maldita (poema). (n.º 30 - 3.º T. 89).  
—Arboles (poema). (n.º 33 - 2.º T. 90).

## BECERRA ROMANA, José María

Aparejador

—El Convento de San José en Ecija. (n.º 17 - Dic. 85).  
—El Organo Mayor de la Colegiata de Osuna. (n.º 22 - Jun. 87).  
—La capilla de Nuestra Señora de Europa en Algeciras. (n.º 27 - Sep. 88).  
—Recuperación de oficios tradicionales: la albañilería. (n.º 31 - 4.º T. 89).

## BEJARANO PALMA, Rosalía

Licenciada en Geografía e Historia

—Triana (Sector histórico). (n.º 11 - Sep. 83).

## BELLO FERNANDEZ, Estrella

Poeta

—Me brotan en los ojos. (n.º 22 - Jun. 87).

## BENAVIDES SOLIS, Jorge

Arquitecto

—La casa y la cultura popular, aún en plena postmodernidad. (n.º 33 - 2.º T. 90).  
—Cambios en la Arquitectura. (n.º 34 - 3.º T. 90).

## BENJUMEA PINO, Jose María

Arquitecto

—La Cartuja de Santa María de las Cuevas. (n.º 16 - Mar. 85).

## BLAZQUEZ BERMUDO, Javier

Periodista

—El actual fenómeno inmobiliario de Sevilla. (n.º 28 - Dic. 88).  
—Pasado y presente de la Exposición Universal de Sevilla 1992. (n.º 29 - Mar. 89).



**METALARIOS, S. A.**

MONTAJE DE CONJUNTOS METALICOS DE PRECISION  
CHAPISTERIA Y TUBERIA DE DECORACION  
EN LATON-ACERO INOXIDABLE-COBRE Y ALUMINIO

Polígono Calonge, Calle A, Parcela 8, Nave 2  
Teléfono 435 55 56

41007 SEVILLA

**AISLAMIENTOS**

**MOSAN S.A.**

- Falsos techos aislantes y decorativos para la Construcción y la Industria.
- Techos desmontables en Fibra, Escayola y Metálico (Galvanizado y Aluminio).

Edif. "Parque Avenida", 3 - Bajo  
☎ (956) 30 60 05 - 30 61 02  
Fax (956) 18 22 27

JEREZ DE LA FRONTERA  
(Cádiz)



**COAXCON**  
S. COOP. ANDALUZA

- ESTRUCTURAS METALICAS
- CUBIERTAS

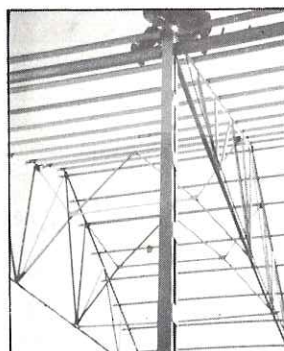
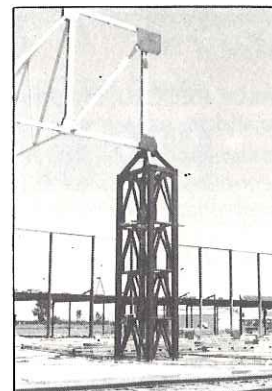

- FERRALLA EN GENERAL

AVDA. DE LOS PIRRALOS, 54 - TELEFS. 472 17 82 - 472 96 50  
**DOS HERMANAS (SEVILLA)**



**lumineón sevilla, s. l.**

FABRICA DE ANUNCIOS LUMINOSOS NEON Y PLASTICO

Alameda de Hércules, 68 - Teléfs. 437 83 00 - 437 85 96

41002 - SEVILLA



**CABEZA MENDEZ, José María**

Aparejador

- Restauraciones. (n.º 3 - Dic. 80).
- La Torre del Ayuntamiento de Nerva. (n.º 6 - Sep. 81).
- Formación de las ciudades medievales. (n.º 8 - Abr. 82).
- Las Murallas de la Macarena. (n.º 10 - Mar. 83).
- La Torre de Don Fadrique. (n.º 13 - Jun. 84).
- Crónica de la restauración del Mercado de la Feria. (n.º 15 - Dic. 84).
- La Exposición Iberoamericana y los aparejadores. (n.º 16 - Mar. 85).
- El Pabellón de Méjico. (n.º 19 - Ago. 86).
- Restauración de las Murallas de la Macarena. (n.º 20 - Dic. 86).
- Pabellón de Colombia. (n.º 22 - Jun. 87).
- La Iglesia de San Juan, de Marchena. (n.º 23 - Oct. 87).
- Restauración de las murallas del Jardín del Valle. (n.º 26 - Jun. 88).
- El Pabellón de los Estados Unidos de Norteamérica. (n.º 27 - Sep. 88).
- El Pabellón de Argentina. (n.º 29 - Mar. 89).
- El Pabellón de Guatemala. (n.º 30 - 3.º T. 89).
- El Pabellón de la República Dominicana. (n.º 33 - 2.º T. 90).

**CARMONA DOMINGUEZ, José María**

Licenciado en Historia

- La evolución del plano urbano de Carmona. (n.º 15 - Dic. 84).

**CARO ROMERO, Joaquín**

De la Real Academia Sevillana de Buenas Letras

- La casa de enfrente (poema). (n.º 15 - Dic. 84).

**CARRETERO MORAGAS, Rafael**

Aparejador

- Feria de Abril en Sevilla. (n.º 16 - Mar. 85).

**CARVAJAL SALINAS, Enrique**

Dr. Arquitecto. Aparejador

- Consideraciones sobre los recursos para el proceso productivo obra. (n.º 14 - Sep. 84).
- Un modelo de contraste económico de proyectos. (n.º 34 - 3.º T. 90).

**CASTELLO HERNANDEZ, Ventura**

- El problema de los hombres en paro. (n.º 0 - 1978).

**CASTRILLO CANDA, Antonio**

Aparejador

- El Comité Europeo de Economía de la Construcción (C.E.E.C.). (n.º 12 - Mar. 84).

**CERVERA DIAZ, Manuel**

Aparejador

- Obras de rehabilitación realizadas en "El Corral de la Morería". (n.º 27 - Sep. 88).

**COBOS GUTIERREZ, Carlos**

Prof. Tit. de la E.U.A.T.S.

- Modelo para una total automatización de cálculo de una libreta taquimétrica. (S - 10. n.º 26 - Jun. 88).
- Automatización del cálculo de itinerarios taquimétricos cerrados. (n.º 32 - 1.º T. 90).

**COELLO REVIRIEGO, Isabel**

Licenciada en Geografía e Historia

- Origen y evolución de la Artesanía sevillana. (n.º 5 - Jun. 81).

**CONDE OLIVA, José**

Aparejador

- Normativa (Introducción). (n.º 30 - 3.º T. 89).
- La normativa sobre condiciones térmicas y acústicas de los edificios. (n.º 31 - 4.º T. 89).
- Consideraciones sobre determinados aspectos de los Reales Decretos 555/1986 y 84/1990 relativos al Estudio y al Plan de Seguridad e Higiene en el Trabajo. (S - 16. n.º 32 - 1.º T. 90).
- Relación de normativas publicadas desde el 15 de Diciembre de 1989 al 15 de Marzo de 1990. (n.º 32. 1.º T. 90).
- Consideraciones sobre determinados aspectos de los Reales Decretos 555/1986 y 84/1990 relativos al Estudio y al Plan de Seguridad e Higiene en el Trabajo (II). (n.º 33 - 2.º T. 90).

- Relación de normativas publicadas desde el 15 de Marzo al 31 de Mayo de 1990. (n.º 33 - 2.º T. 90).

- Relación de normativas publicadas desde el 1 de Junio al 27 de Agosto de 1990. (n.º 34 - 3.º T. 90).

- Modificaciones producidas en la Normativa reguladora del Contrato Público de Obras por la Ley 4/1990, de 29 de junio, de Presupuestos Generales del Estado para 1990. (n.º 35 - 4.º T. 90).

- Relación de normativas publicadas desde el 31 de Agosto al 31 de Octubre de 1990. (n.º 35 - 4.º T. 90).

**CORTES ALVAREZ, Manuel**

Constructor

- Pasado y presente de FAECODE. (n.º 27 - Sep. 88).

**CUETO MARTINEZ DE BAÑOS, Antonio**

Aparejador

- El edificio de la Previsión Española. (n.º 31 - 4.º T. 89).
- El nuevo centro de R.T.V.A.: Canal Sur. (n.º 35 - 4.º T. 90).

**CHUECA GOITIA, Fernando**

Dr. Arquitecto

- Convento de Santa Clara (apunte). (n.º 31 - 4.º T. 89).

**DIAZ LOPEZ, Angel**

Arquitecto

- El Carmen (Cuartel). (n.º 12 - Mar. 84).

**DIAZ RECASENS, Gonzalo**

Arquitecto

- El neoclasicismo y la historificación de la teoría arquitectónica. (n.º 2 - Dic. 78).

**DIEZ, M.ª del Carmen**

Licenciada en Ciencias Químicas

- Revestimientos a base de yeso. Sus características y problemas. (S - 6. n.º 22 - Jun. 87).

**DOMINGUEZ CASTIZO, Antonio**

Arquitecto

- Las viviendas de protección oficial de promoción privada. (S - 3. n.º 19 - Ago. 86).

**DOMINGUEZ PELAEZ, Cristina**

Dra. en Historia

- El Parque de María Luisa: Un jardín "obra de arte" que ensalza la esencia sevillana. (n.º 19 - Ago. 86).

**ESCUADERO MORCILLO, Ricardo**

Aparejador

- Nuestra Mutua y los seguros. (n.º 18 - Abr. 86).
- Rehabilitación del patrimonio residencial y urbano. (n.º 20 - Dic. 86).
- ¿Qué pasa con Mutua?. (n.º 22 - Jun. 87).

**ESTEVE GONZALEZ, Rafael**

Prof. Topografía de la E.U.A.T.S.

- Automatización del cálculo de itinerarios taquimétricos cerrados. (n.º 32 - 1.º T. 90).

**FAJARDO DE LA FUENTE, Antonio**

Licenciado en Geografía e Historia

- El barrio sevillano de La Barzola. (n.º 9 - Dic. 82).

**FALCON MARQUEZ, Teodoro**

Dr. en Filosofía y Letras

- Universidad de Sevilla (Antigua Fábrica de Tabacos). (n.º 9 - Dic. 82).

**FALLA PERIAÑEZ, Serafín**

Aparejador

- Servicio de inspección de obras. (n.º 17 - Dic. 85).
- Servicio de inspección de obras. (n.º 19 - Ago. 86).

**FERNANDEZ BECERRA, Ramón**

Aparejador

- Prescripciones concernientes a las condiciones de evacuación de los edificios. (n.º 4 - Mar. 81).

- Protección contra incendios en los edificios de la Exposición Universal de Sevilla 1992. (n.º 34 - 3.º T. 90).

**FERNANDEZ DE CASTRO DIAZ, Alvaro**

Ingeniero de Montes

- Regulación de actividades peligrosas. (n.º 14 - Sep. 84).

**FERNANDEZ GOMEZ, Fernando**

Dr. en Historia

- Pabellón de Bellas Artes de la Exposición Iberoamericana de 1929. Museo Arqueológico Provincial de Sevilla. (n.º 24 - Dic. 87).





**FERRETERIA CAMAS**  
**FERRETEROS DERIVADOS ANDALUCES, S.C.A.**

Disponemos de gran surtido en:

- Herrajes
- Cerraduras de seguridad
- Ferrería para el hogar
- Bricolage

ESTAMOS EN:

DETALL:

C/. Santa María de Gracia, 22

Telfs.: 439 64 51 - 439 39 21

ALMACEN:

C/. Formentor, 45

Telf.: 439 39 16

CAMAS (Sevilla)

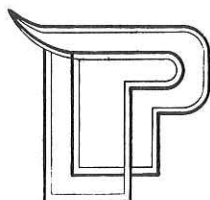

**UNIVERSAL PLASTIC, S. L.**

MONTAJE DE CUBIERTAS ACRILICAS Y COMPLEMENTOS DE LA CONSTRUCCION  
METACRILATO - POLICARBONATO

- Bóvedas - Lucernarios - Monteras - Pérgolas - Verandas, etc.
- Escaleras - Quitamiedos - Mobiliario, etc.
- Expositores - Displays, etc.
- Estudio - Diseño - Fabricación y Montaje.

DISTRIBUIDORES:

P.V.C. **FOREX**

PERFILES ALUMINIO **insea**

Parque Industrial y de Servicios Aljarafe (P.I.S.A.) C/D

Tel.: 418 39 11

Fax: 418 36 03

MAIRENA DEL ALJARAFE (Sevilla)



**FERNANDEZ GRANDE, Andrés**

Licenciado en Geografía e Historia

—*Origen y evolución de la Artesanía sevillana*. (n.º 5 - Jun. 81).

**FRANCANO**

Humor

—*Varios*. (n.º 28 - Dic. 88).

—*Varios*. (n.º 31 - 4.º T. 89).

**GARABITO SANCHEZ, Joaquín**

Arquitecto

—*El Pabellón de Brasil*. (n.º 31 - 4.º T. 89).

**GARCIA AMADO, Jose Antonio**

Aparejador

—*La nueva política sobre medidas de financiación a la vivienda de protección oficial*. (n.º 25 - Mar. 88).

**GARCIA BOTELLA, Manuel**

Aparejador

—*Polígono Aeropuerto*. (n.º 6 - Sep. 81).

**GARCIA GIL, Juan**

Arquitecto

—*Juan Talavera y de la Vega: un proyecto de Mercado y Matadero para Sevilla*. (n.º 21 - Mar. 87).

—*Los ceramistas sevillanos, en la Casa de los Mensaque, de Triana*. (n.º 32 - 1.º T. 90).

**GARCIA GUTIERREZ, Fernando**

Académico Numerario de la Real Academia de Bellas Artes de Santa Isabel de Hungría.

—*La arquitectura japonesa vista desde occidente*. (n.º 35 - 4.º T. 90).

**GARCIA MORIS, Alfonso**

Dr. Ingeniero ICAI

—*Materias primas y energía*. (n.º 3 - Dic. 80).

—*Energías alternativas: energía solar en sus diversas formas*. (n.º 5 - Jun. 81).

**GARCIA-TAPIAL Y LEON, José**

Arquitecto

—*Restauración de las Murallas de la Macarena*. (n.º 20 - Dic. 86).

—*Restauración de las Murallas del Jardín del Valle*. (n.º 26 - Jun. 88).

**GARZON DEL PERAL, José**

Ing. Téc. de O. P.

—*Puente del Centenario*. (n.º 32 - 1.º T. 90).

**GIL GOMEZ, Bernardo**

Licenciado en Geografía e Historia

—*Triana (Sector histórico)*. (n.º 11 - Sep. 83).

**GOMEZ CALVO, Jorge**

Arquitecto

—*Estudio bioclimático en viviendas*. (S-4. n.º 20 - Dic. 86).

**GOMEZ GOMEZ, Pablo**

Aparejador

—*Riesgo en la construcción bajo la concurrencia de varias contratas*. (n.º 11 - Sep. 83).

**GONZALEZ DE CANALES Y****LOPEZ-OBREGON, Francisco**

Arquitecto

—*Colaboración (Humor)*. (n.º 15 - Dic. 84).

—*Aproximación a la cerámica sevillana de la Exposición Ibero-americana de 1929*. (n.º 18 - Abr. 86).

—*Los ceramistas sevillanos, en la Casa de los Mensaque, de Triana*. (n.º 32 - 1.º T. 90).

**GONZALEZ GARCIA, Antonio**

Aparejador

—*La informática, aplicada al trabajo del aparejador y arquitecto técnico (I)*. (S-7. n.º 23 - Oct. 87).

—*La informática, aplicada al trabajo del aparejador y arquitecto técnico (II)*. (S-8. n.º 24 - Dic. 87).

**GONZALEZ GARCIA, José**

Artista pintor

—*El Arco del Postigo (Apunte)*. (n.º 34 - 3.º T. 90).

**GONZALEZ REPISO, Juan**

Aparejador

—*Encargados: los alarifes de bronce*. (n.º 33 - 2.º T. 90).

**GONZALEZ VILA, Victoriano José**

Licenciado en Ciencias Químicas

—*El cemento*. (n.º 8 - Abr. 82).

**GORDILLO GARRIDO, José**

Aparejador

—*Patio de los Naranjos del Salvador (Apunte)*. (n.º 33 - 2.º T. 90).

**GRACIANI GARCIA, Amparo**

Licenciada en Historia del Arte

—*El Pabellón de la Marina de Guerra*. (n.º 35 - 4.º T. 90).

**GRONDONA ESPAÑA, Javier**

Arquitecto

—*El Pabellón de Brasil*. (n.º 31 - 4.º T. 89).

**HARO RUIZ, Enrique**

Arquitecto

—*El Pabellón del Perú*. (n.º 21 - Mar. 87).

**HERNANDEZ PAVON, Enrique**

Aparejador.

Licenciado en Ciencias Empresariales

—*Los problemas económicos de la edificación*. (n.º 9 - Dic. 82).

**H. O. L.**

Aparejador

POEMAS:

—*(Sin Título)*. (n.º 3 - Dic. 80).

—*(Sin Título)*. (n.º 7 - Feb. 82).

—*Fuego para una luna de Agosto*. (n.º 8 - Abr. 82).

—*Paisaje nuestro*. (n.º 10 - Mar. 83).

—*Siluetas*. (n.º 10 - Mar. 83).

—*Del tiempo que transcurre y la juventud, de la belleza y el amor*. (n.º 12 - Mar. 84).

—*A todos los veranos que vendrán*. (n.º 17 - Dic. 85).

—*El viento de tus ojos*. (n.º 20 - Dic. 86).

—*Niña, mira que el tiempo se duerme*. (n.º 23 - Oct. 87).

—*Si yo supiera...* (n.º 28 - Dic. 88).

—*(Sin Título)*. (n.º 32 - 1.º T. 90).

—*Sevilla - Año de 2092 (Humor)*. (n.º 33 - 2.º T. 90).

**HUMANES BUSTAMANTE, Alberto**

Arquitecto

—*El establecimiento de conventos en la ciudad de Sevilla*. (n.º 13 - Jun. 84).

—*Santa Inés (Monasterio)*. (n.º 14 - Sep. 84).

—*El Archivo General de Indias. Segundo Centenario de una operación arquitectónica moderna*. (n.º 17 - Dic. 85).

**JESUS SALAS, Nicolas de**

Periodista

—*Una obra cultural ejemplar. Aportación del Colegio de Aparejadores y Arquitectos Técnicos a la bibliografía sevillana*. (n.º 25 - Mar. 88).

**JIMENEZ CANIVELL, Jacinto**

Abogado

—*Incompatibilidades*. (n.º 0 - 1978).

—*La Responsabilidad Profesional y su cobertura mediante un Contrato de Seguro*. (n.º 1 - 1978).

—*Juicio contra técnicos*. (n.º 2 - Dic. 78).

—*Responsabilidad penal del equipo de dirección de obras en casos de siniestros producidos por incumplimiento de las Normas de seguridad e Higiene en el Trabajo*. (n.º 12 - Mar. 84).

—*Estudio de Seguridad e Higiene en el Trabajo*. (n.º 22 - Jun. 87).

**JIMENEZ GARCIA, Juan**

Aparejador

—*(Sin Título) poema*. (n.º 21 - Mar. 87).

—*Déjame que te diga que existo (poema)*. (n.º 31 - 4.º T. 89).

**JIMENEZ MARTIN, Alfonso**

Aparejador y Arquitecto

—*El Hospital de las Cinco Llagas*. (n.º 7 - Feb. 82).

—*Santa María de la Rábida*. (n.º 18 - Abr. 86).

—*(Sin Título)*. (n.º 18 - Abr. 86).

**JIMENEZ RAMON, José María**

Arquitecto

—*La Iglesia de San Juan, de Marchena*. (n.º 23 - Oct. 87).

**JURADO LOPEZ, Luis**

Perito Industrial

—*Ladrillo cara-vista*. (S-9. n.º 25 - Mar. 88).

**LAZARO RUBIO, David**

Arquitecto

—*Algunas cuestiones prácticas sobre el control de calidad del acero en el hormigón armado*. (n.º 9 - Dic. 82).



**SUS FOTOS  
EN 1 HORA**

**1 HORA  
FOTO**

- REVELADO RAPIDO DE FOTOGRAFIAS Y DIAPOSITIVAS
- AMPLIACIONES
- REPRODUCCIONES
- DUPLICADOS
- VENTA DE MATERIAL

**RAPIDEZ · EFICACIA · CALIDAD**

CONSULTE NUESTRAS TARIFAS

*Le esperamos en:*

**1 HORA  
FOTO**

**Avda. de la Constitución, 2  
41001 SEVILLA Tel.: (95) 421 64 69**

**RANK XEROX**

**Xerox 2511**  
**La nueva impresora xerográfica de planos en papel corriente**  
**Impresión de planos de bajo coste y alta calidad**



Av. P. Carrero Blanco, 20. Tfno.: 455 27 00. SEVILLA

**PROMOCIONES**

**RUANO**

VIVIENDAS

GARAJES

LOCALES COMERCIALES

**OFICINAS:**  
Avda. de Andalucía, 206-B  
Teléfs. 472 10 39 - 472 79 25  
Fax 472 79 13

**DOS HERMANAS**  
(Sevilla)

**ALQUILER MAQUINARIA DE O. PUBLICAS**

**MATERIALES DE CONSTRUCCION**

**ARIDOS - CEMENTOS**

**Horvasa**

**HORMIGONES VARELA, S. A.**  
HORMIGONES PREFABRICADOS, MAQUINARIA OBRAS PUBLICAS, TRANSPORTES, MATERIALES DE CONSTRUCCION Y ARIDOS. MOVIMIENTOS DE TIERRAS, CONSTRUCCIONES DE HORMIGONADOS, URBANIZACIONES, PAVIMENTOS INDUSTRIALES Y PISTAS DEPORTIVAS.

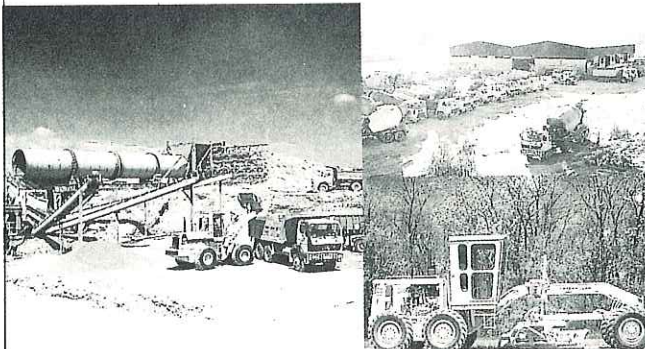

**OFICINAS:** C/ Ntra. Sra. del Carmen  
Edificio "El Llano", 1.ª Pta., mód. 11  
Teléfs. 472 37 37 - 472 37 71  
Fax: 472 37 71

**TALLERES Y ALMACENES:** Ctra. de Alcalá de Guadaíra, km. 5.500  
Teléfs. 470 35 49  
**DOS HERMANAS (SEVILLA)**



**LEON CARRILLO, Eladio de**

Arquitecto

—*El Pabellón de Brasil*. (n.º 31 - 4.º T. 89).**LEON VELA, José**

Dr. Arquitecto

—*La Exposición Universal de 1992: su concepto y objetivos*. (n.º 16 - Mar. 85).**LOBO RODRIGUEZ, Pilar**

Licenciado en Geografía e Historia

—*El barrio sevillano de La Barzola*. (n.º 9 - Dic. 82).**LOPEZ CHACON, Rocío**—*Permanencias y transformaciones en el casco antiguo de Dos Hermanas*. (n.º 29 - Mar. 89).**LOPEZ DE ASIAIN, Jaime**

Dr. Arquitecto

—*La energía solar en Andalucía: crónica de un despilfarro*. (n.º 31 - 4.º T. 89).**LOPEZ GARZON, Juan José**

Licenciado en Ciencias Exactas

—*Las Escuelas Universitarias de Arquitectura Técnica en España*. (n.º 10 - Mar. 83).**LOPEZ MAESTRE, Juan**

Aparejador

—*Selección y reseña de libros*. (n.º 26 - Jun. 88).—*Selección y Reseña de libros*. (n.º 27 - Sep. 88).—*Selección y Reseña de libros*. (n.º 28 - Dic. 88).—*Selección y Reseña de libros*. (n.º 29 - Mar. 89).—*Selección y Reseña de libros*. (n.º 31 - 4.º T. 89).—*Selección y Reseña de libros*. (n.º 32 - 1.º T. 90).—*Selección y Reseña de libros*. (n.º 35 - 4.º T. 90).—*Selección y Reseña de libros*. (n.º 32 - 1.º T. 90).—*Selección y Reseña de libros*. (n.º 35 - 4.º T. 90).—*Selección y Reseña de libros*. (n.º 35 - 4.º T. 90).**LOPEZ REBOLLEDO, José**

Aparejador

—*Planificación y organización de obras*. (S-12. n.º 28 - Dic. 88).**LORCA CORNEJO, Trinidad**

Presidenta de "Noches del Baratillo"

—*(Sin Título) poema*. (n.º 21 - Mar. 87).**LUISMI**

Aparejador

HUMOR

—*La Arquitectura Técnica*. (n.º 29 - Mar. 89).—*Promotores, sueldos y yeseros*. (n.º 30 - 3.º T. 89).—*Pluriempleo y obras*. (n.º 32 - 1.º T. 90).—*El verano en casa, en la Administración y en la playa*. (n.º 34 - 3.º T. 90).—*Varios*. (n.º 35 - 4.º T. 90).**LUPIAÑEZ ALVAREZ, José**

Aparejador

—*El Pabellón Marroquí*. (n.º 34 - 3.º T. 90).**LLORCA AQUESOLLO, Jesús**

Ingeniero de Caminos, Canales y Puertos

—*(Traducción del artículo de K. M. Chermisov y V. G. Tijonov). Deseccación de paredes humedecidas por el agua del terreno*. (n.º 27 - Sep. 88).**MACIAS BERNAL, Juan Manuel**

Aparejador

—*Curiosidades*. (n.º 31 - 4.º T. 89).—*Curiosidades*. (n.º 32 - 1.º T. 90).—*Curiosidades*. (n.º 33 - 2.º T. 90).—*Curiosidades*. (n.º 35 - 4.º T. 90).**MACIAS HIDALGO-SAAVEDRA, Juan Manuel**

Aparejador

—*Fortificaciones abaluartadas*. (n.º 26 - Jun. 88).—*Castillo de San Lorenzo el Real de Chagre*. (n.º 27 - Sep. 88).—*Curiosidades*. (n.º 31 - 4.º T. 89).—*Curiosidades*. (n.º 32 - 1.º T. 90).—*Curiosidades*. (n.º 33 - 2.º T. 90).—*Curiosidades*. (n.º 35 - 4.º T. 90).**MACIAS MIGUEL, Manuel**

Ingeniero Técnico Industrial

—*La ciudad perdida (Introducción)*. (n.º 32 - 1.º T. 90).—*El Derribo de la Puerta de Triana*. (n.º 33 - 2.º T. 90).—*Calle Betis (la calle del imperio)*. (n.º 34 - 3.º T. 90).—*Transportes públicos (Aquellos caballos locos amarillos)*. (n.º 35 - 4.º T. 90).**MANSILLA SAIZ, Fernando**

Aparejador

—*Nuestro porvenir en tres asignaturas pendientes*. (n.º 20 - Dic. 86).**MANZANO MARTOS, Rafael**

Dr. Arquitecto

—*Pabellón para duchas (Apuntes)*. (n.º 30 - 3.º T. 89).**MARCHENA GOMEZ, Manuel**

Licenciado en Geografía

—*La evolución del plano urbano de Carmona*. (n.º 15 - Dic. 84).**MARCOS SANCHEZ-TERREROS, J. Luis**

Abogado

—*Incompatibilidades*. (n.º 0 - 1978).—*La Responsabilidad Profesional y su cobertura mediante un Contrato de Seguro*. (n.º 1 - 1978).—*Juicio contra Técnicos*. (n.º 2 - Dic. 78).**MARTINEZ CUEVAS, Alfredo J.**

Aparejador

—*La seguridad en las instalaciones eléctricas provisionales de obras*. (n.º 7 - Feb. 82).—*La seguridad en los trabajos de movimientos de tierras*. (n.º 9 - Dic. 82).—*Organización legal de la seguridad en las obras*. (n.º 17 - Dic. 85).—*Las estructuras provisionales de obras*. (n.º 20 - Dic. 86).—*Seguridad contra incendios (I)*. (n.º 23 - Oct. 87).—*Seguridad contra incendios (II)*. (n.º 24 - Dic. 87).—*25 números de "Aparejadores"*. (n.º 25 - Mar. 88).—*Aparejadores y deporte (I)*. (n.º 26 - Jun. 88).—*Aparejadores y deporte (II)*. (n.º 27 - Sep. 88).—*El aparejador ante la seguridad laboral*. (n.º 28 - Dic. 88).—*Aparejadores empresarios*. (n.º 29 - Mar. 89).—*J. Joaquín Magro Gregorio y Pablo Montes Fernández*. (n.º 30 - 3.º T. 89).—*Rafael Montojo Salinas y Vicente García Chaves*. (n.º 31 - 4.º T. 89).—*José Esteve Guerrero y Joaquín Gómez Albenca*. (n.º 32 - 1.º T. 90).—*José Luis Muñoz Gálvez y Felipe García de Pesquera y Noël*. (n.º 33 - 2.º T. 90).—*Manuel Ternero Carmona y Juan Gómez González*. (n.º 34 - 3.º T. 90).—*Recomendaciones para la supervisión de Estudios de Seguridad e Higiene en el Trabajo*. (S-18. n.º 34 - 3.º T. 90).—*Luis Albelda Lemos y José M.ª Picazo Berruga*. (n.º 35 - 4.º T. 90).—*Recomendaciones para la supervisión de Estudios de Seguridad e Higiene en el Trabajo*. (S-18. n.º 34 - 3.º T. 90).—*Luis Albelda Lemos y José M.ª Picazo Berruga*. (n.º 35 - 4.º T. 90).—*Recomendaciones para la supervisión de Estudios de Seguridad e Higiene en el Trabajo*. (S-18. n.º 34 - 3.º T. 90).—*Luis Albelda Lemos y José M.ª Picazo Berruga*. (n.º 35 - 4.º T. 90).—*Recomendaciones para la supervisión de Estudios de Seguridad e Higiene en el Trabajo*. (S-18. n.º 34 - 3.º T. 90).—*Luis Albelda Lemos y José M.ª Picazo Berruga*. (n.º 35 - 4.º T. 90).—*Recomendaciones para la supervisión de Estudios de Seguridad e Higiene en el Trabajo*. (S-18. n.º 34 - 3.º T. 90).—*Luis Albelda Lemos y José M.ª Picazo Berruga*. (n.º 35 - 4.º T. 90).—*Recomendaciones para la supervisión de Estudios de Seguridad e Higiene en el Trabajo*. (S-18. n.º 34 - 3.º T. 90).—*Luis Albelda Lemos y José M.ª Picazo Berruga*. (n.º 35 - 4.º T. 90).—*Recomendaciones para la supervisión de Estudios de Seguridad e Higiene en el Trabajo*. (S-18. n.º 34 - 3.º T. 90).—*Luis Albelda Lemos y José M.ª Picazo Berruga*. (n.º 35 - 4.º T. 90).—*Recomendaciones para la supervisión de Estudios de Seguridad e Higiene en el Trabajo*. (S-18. n.º 34 - 3.º T. 90).—*Luis Albelda Lemos y José M.ª Picazo Berruga*. (n.º 35 - 4.º T. 90).—*Recomendaciones para la supervisión de Estudios de Seguridad e Higiene en el Trabajo*. (S-18. n.º 34 - 3.º T. 90).—*Luis Albelda Lemos y José M.ª Picazo Berruga*. (n.º 35 - 4.º T. 90).—*Recomendaciones para la supervisión de Estudios de Seguridad e Higiene en el Trabajo*. (S-18. n.º 34 - 3.º T. 90).—*Luis Albelda Lemos y José M.ª Picazo Berruga*. (n.º 35 - 4.º T. 90).—*Recomendaciones para la supervisión de Estudios de Seguridad e Higiene en el Trabajo*. (S-18. n.º 34 - 3.º T. 90).—*Luis Albelda Lemos y José M.ª Picazo Berruga*. (n.º 35 - 4.º T. 90).—*Recomendaciones para la supervisión de Estudios de Seguridad e Higiene en el Trabajo*. (S-18. n.º 34 - 3.º T. 90).—*Luis Albelda Lemos y José M.ª Picazo Berruga*. (n.º 35 - 4.º T. 90).—*Recomendaciones para la supervisión de Estudios de Seguridad e Higiene en el Trabajo*. (S-18. n.º 34 - 3.º T. 90).—*Luis Albelda Lemos y José M.ª Picazo Berruga*. (n.º 35 - 4.º T. 90).—*Recomendaciones para la supervisión de Estudios de Seguridad e Higiene en el Trabajo*. (S-18. n.º 34 - 3.º T. 90).—*Luis Albelda Lemos y José M.ª Picazo Berruga*. (n.º 35 - 4.º T. 90).—*Recomendaciones para la supervisión de Estudios de Seguridad e Higiene en el Trabajo*. (S-18. n.º 34 - 3.º T. 90).—*Luis Albelda Lemos y José M.ª Picazo Berruga*. (n.º 35 - 4.º T. 90).—*Recomendaciones para la supervisión de Estudios de Seguridad e Higiene en el Trabajo*. (S-18. n.º 34 - 3.º T. 90).—*Luis Albelda Lemos y José M.ª Picazo Berruga*. (n.º 35 - 4.º T. 90).—*Recomendaciones para la supervisión de Estudios de Seguridad e Higiene en el Trabajo*. (S-18. n.º 34 - 3.º T. 90).—*Luis Albelda Lemos y José M.ª Picazo Berruga*. (n.º 35 - 4.º T. 90).—*Recomendaciones para la supervisión de Estudios de Seguridad e Higiene en el Trabajo*. (S-18. n.º 34 - 3.º T. 90).—*Luis Albelda Lemos y José M.ª Picazo Berruga*. (n.º 35 - 4.º T. 90).—*Recomendaciones para la supervisión de Estudios de Seguridad e Higiene en el Trabajo*. (S-18. n.º 34 - 3.º T. 90).—*Luis Albelda Lemos y José M.ª Picazo Berruga*. (n.º 35 - 4.º T. 90).—*Recomendaciones para la supervisión de Estudios de Seguridad e Higiene en el Trabajo*. (S-18. n.º 34 - 3.º T. 90).—*Luis Albelda Lemos y José M.ª Picazo Berruga*. (n.º 35 - 4.º T. 90).—*Recomendaciones para la supervisión de Estudios de Seguridad e Higiene en el Trabajo*. (S-18. n.º 34 - 3.º T. 90).—*Luis Albelda Lemos y José M.ª Picazo Berruga*. (n.º 35 - 4.º T. 90).—*Recomendaciones para la supervisión de Estudios de Seguridad e Higiene en el Trabajo*. (S-18. n.º 34 - 3.º T. 90).—*Luis Albelda Lemos y José M.ª Picazo Berruga*. (n.º 35 - 4.º T. 90).

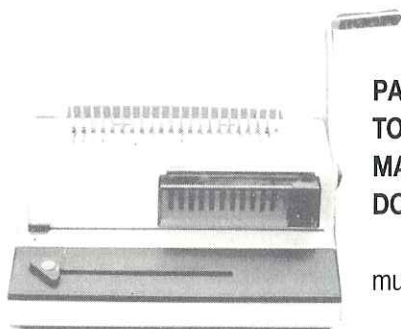

**PAPELERIA - ARCHIVOS - TALONARIOS - CONTABILIDAD GENERAL - FICHAS DE TODOS LOS MODELOS - FICHEROS - PIZARRAS - PLANNINGS - MATERIAL INFORMATICO - LIBROS DE REGISTRO - PLASTIFICADOS DE PLANOS Y CUALQUIER DOCUMENTO - MAQUINAS DE ENCUADERNAR - MAQUINAS PLASTIFICADORAS - TRABAJOS DE IMPRENTA - SELLOS DE CAUCHO y**

muchas cosas más que Ud. puede encontrar en nuestro establecimiento, con personal especializado y servicio de reparto a domicilio.

*Estamos en:* Ramón y Cajal n.º 8 (Frente a Facultad de Económicas) - Teléf.: 463 62 59 - Fax: 463 13 47 - 41018 SEVILLA

## **PEDRO LEON PALACIOS**

Proyectos, Instalación y Construcción  
de Piscinas

Instalaciones Deportivas e Infantiles

Revestimientos de Poliester - Pistas de Tenis

Mobiliario Urbano

Oficinas: Pedro Pérez Fernández, 25  
Teléfono 445 31 08  
41011 SEVILLA

## **PAREJO INMOBILIARIA**

A.P.I.: Antonio Parejo Cerrato

**TENEMOS LO QUE USTED NECESITA:**

**PISOS, LOCALES, CHALETS, NAVES, etc.  
EN VENTA Y ALQUILER**

—GESTIONAMOS HIPOTECAS—

**NECESITAMOS PISOS, NAVES, CHALETS, etc.  
PARA ALQUILER Y VENTAS**

Disponemos de clientes solventes

**Avda. Cruz del Campo, 43  
Tfno. 457 87 86  
Fax 458 40 55 • SEVILLA**

C/. Larga n.º 6 - 2.º

Teléf.: (956) 32 00 97 - Fax: (956) 32 00 97  
JEREZ DE LA FRONTERA (Cádiz)

## **GALVANIZADOS DEL SUR, S. L.**

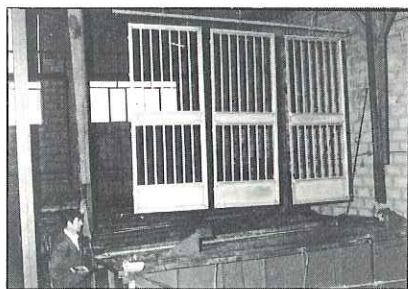

- CUBAS DE GRAN PROFUNDIDAD Y LARGURA
- GALVANIZAMOS PORTAJE TERMINADOS

Ctra. Sevilla-San José de la Rinconada, Km. 2,5  
Teléf. 479 02 65

**SAN JOSE DE LA RINCONADA**  
(Sevilla)



**MONTERO, Jesús**

—Nocturno (poema). (n.º 19 - Ago. 86).

**MORALES ALCALA, José**

Arquitecto

—Rehabilitación de la Cilla del Cabildo de Lebrija para Casa de Cultura. (n.º 34 - 3.º T. 90).

**MORALES HEVIA, José María**

Arquitecto

—El pabellón de Méjico. (n.º 19 - Ago. 86).

**MORALES MARTINEZ, Alfredo J.**

Dr. en Filosofía y Letras

—El Ayuntamiento de Sevilla. (n.º 5 - Jun. 81).

**MORENO GARCIA, José Ramón**

Arquitecto

—Remodelación del Ayuntamiento de Bollullos Par del Condado (Huelva). (n.º 22 - Jun. 87).

**MORILLA BENITEZ, Antonio**

Aparejador

—¿Qué es la Escuela de la Edificación? (n.º 21 - Mar. 87).

**MUELA VELASCO, Federico**

Economista

—¿Qué es la Cámara de Contratistas de Andalucía?. (n.º 24 - Dic. 87).

**MUÑOZ GONZALEZ, Pedro**

Dr. en Ciencias y Arquitecto Técnico

—De la Escuela Técnica de Aparejadores a la Escuela Universitaria de Arquitectura Técnica. (n.º 31 - 4.º T. 89).

**NAVAS GONZALEZ, Manuel**

Aparejador

—Horizonte (poema). (n.º 6 - Sep. 81).  
—El enfermo (poema). (n.º 6 - Sep. 81).  
—Paso del hombre (poema). (n.º 14 - Sep. 84).

**NUÑEZ CASTAIN, José**

Arquitecto

—El centro histórico de Sevilla y la Expo'92. (n.º 16 - Mar. 85).

**ORELLANA ALBERTO, Francisco**

Aparejador

—Pacios (apunte). (n.º 32 - 1.º T. 90).

**ORIHUELA JORGE, Pedro**

Aparejador

—Entrevista a José Ramón Moreno García. (n.º 15 - Dic. 84).

**ORTEGA ANDRADE, Francisco**

Dr. Arquitecto

—El cerramiento. El problema térmico y las humedades. (n.º 7 - Feb. 82).  
—La fisuración por retracción, un problema de actualidad. (n.º 10 - Mar. 83).

—Sobre la normalización del léxico de la edificación. (n.º 21 - Mar. 87).

—Técnicas de apeo (I). (n.º 25 - Mar. 88).

—Técnicas de apeo (II). (n.º 26 - Jun. 88).

**ORTEGA LOPEZ, Humberto**

Aparejador

Entrevista a:

—Alfonso Jiménez Martín. (n.º 3 - Dic. 80).

—Antonio Vallejo Acevedo. (n.º 4 - Mar. 81).

—Jaime Montaner Roselló. (n.º 5 - Jun. 81).

—Felipe Acha Yagüe. (n.º 6 - Sep. 81).

—Víctor Pérez Escolano. (n.º 7 - Feb. 82).

—Jose Luis Bárcena Basterrechea.

(n.º 8 - Abr. 82).

—Guillermo Jesús Jiménez Sánchez.

(n.º 9 - Dic. 82).

—Miguel Angel Uriarte Urrutia.

(n.º 10 - Mar. 83).

—Manuel del Valle Arévalo.

(n.º 11 - Sep. 83).

—Bartolomé Ruiz González.

(n.º 13 - Jun. 84).

—Manuel Olivencia Ruiz. (n.º 18 - Abr. 86).

—José Antonio Aparicio Pérez.

(n.º 19 - Ago. 86).

—José García-Tapiel y León.

(n.º 20 - Dic. 86).

—José Antonio Otero Cerezo.

(n.º 21 - Mar. 87).

—Rafael de la Hoz Arderius.

(n.º 22 - Jun. 87).

—Isidoro Beneroso Dávila.

(n.º 23 - Oct. 87).

—Antonio Castrillo Canda.

(n.º 24 - Dic. 87).

—José Miguel Abad Silvestre.

(n.º 25 - Mar. 88).

—Angel Panero Flórez. (n.º 26 - Jun. 88).

—Jacinto Pellón Díaz. (n.º 27 - Sep. 88).

—Soledad Becerril. (n.º 28 - Dic. 88).

—Alejandro Rojas Marcos.

(n.º 29 - Mar. 89).

—José Rodríguez de la Borbolla.

(n.º 30 - 3.º T. 89).

—Jaime Raynaud Soto. (n.º 31 - 4.º T. 89).

—Rosa Bendala. (n.º 32 - 1.º T. 90).

—Manuel Otero Luna. (n.º 33 - 2.º T. 90).

—Antonio Gutiérrez Vegara.

(n.º 34 - 3.º T. 90).

—Francisco Javier Sáenz de Oiza.

(n.º 35 - 4.º T. 90).

**OTERO LEON, Felisa**

Licenciada en Geografía e Historia

—Triana (Sector histórico).

(n.º 11 - Sep. 83).

**PAGES MADRIGAL, José Manuel**

—La arquitectura de vanguardia de los años treinta en Sevilla. (n.º 6 - Sep. 81).

**PALANCAR PENELLA, Mariano**

Ingeniero de Caminos, Canales y Puertos

—El parque lineal del Guadalquivir, un reto para 1992. (n.º 16 - Mar. 85).

**PANERA RICO, Carmen M.ª**

Arquitecto

—La arquitectura religiosa Hispano-Guaraní. (n.º 35 - 4.º T. 90).

**PEÑA, Ignacio de la**

Arquitecto

—En la coyuntura de la tecnología del hierro. (n.º 0 - 1978).

**PEREZ DE GUZMAN, Torcuato**

Sociólogo

—Hacia un rediseño de la carrera: el por qué y el cómo. (n.º 8 - Abr. 82).

**PEREZ ESCOLANO, Víctor**

Arquitecto

—Casa Lleó. (n.º 1 - 1978).

—La Plaza de España. (n.º 17 - Dic. 85).

**PEREZ TORRES, José**

Aparejador

—El Pabellón de Cuba. (n.º 20 - Dic. 86).

**PINEDA NOVO, Daniel**

Académico de la Sevillana de Buenas Letras

—El jazmín y la luna (poema).

(n.º 4 - Mar. 81).

—Por el río del sur (poema). (n.º 4 - Mar. 81).

—Invierno en el corazón (poema).

(n.º 5 - Jun. 81).

—En la noche (poema). (n.º 5 - Jun. 81).

Canción de Navidad (poema).

(n.º 9 - Dic. 82).

—Tras del amor (poema). (n.º 11 - Sep. 83).

—Giralda (poema). (n.º 26 - Jun. 88).

—Sevilla (poema). (n.º 26 - Jun. 88).

—La Giralda, prodigio de libertad arte

(poema). (n.º 28 - Dic. 88).

**POVEDANO MOLINA, José Enrique**

Aparejador

—El control de calidad en la fabricación del hormigón. (n.º 3 - Dic. 80).

—El control de obras. (n.º 7 - Feb. 82).

—Ensayos no destructivos en estructuras de hormigón. (n.º 11 - Sep. 83).

—Problemática del control de calidad en la edificación: marcas y sellos de calidad. (n.º 15 - Dic. 84).

—Pliego general de condiciones para la recepción de ladrillos cerámicos en las obras de construcción RL-88. (n.º 28 - Dic. 88).

—Control de los materiales y la ejecución de forjados unidireccionales de hormigón armado o pretensado según la instrucción EF-88. (n.º 29 - Mar. 89).

—Recepción y control de materiales regulados por Normas de obligado cumplimiento en todas las obras de edificación. (S-14. n.º 30 - 3.º T. 89).

—Inspección y Control de Calidad: programación, laboratorio de ensayo y consultores. (S-16. n.º 32 - 1.º T. 90).

—Recepción y control de materiales regulados por Normas de obligado cumplimiento en todas las obras de edificación. (S-14. n.º 30 - 3.º T. 89).

—Inspección y Control de Calidad: programación, laboratorio de ensayo y consultores. (S-16. n.º 32 - 1.º T. 90).

—Inspección y Control de Calidad: programación, laboratorio de ensayo y consultores. (S-16. n.º 32 - 1.º T. 90).

—Inspección y Control de Calidad: programación, laboratorio de ensayo y consultores. (S-16. n.º 32 - 1.º T. 90).

—Inspección y Control de Calidad: programación, laboratorio de ensayo y consultores. (S-16. n.º 32 - 1.º T. 90).

—Inspección y Control de Calidad: programación, laboratorio de ensayo y consultores. (S-16. n.º 32 - 1.º T. 90).

—Inspección y Control de Calidad: programación, laboratorio de ensayo y consultores. (S-16. n.º 32 - 1.º T. 90).

—Inspección y Control de Calidad: programación, laboratorio de ensayo y consultores. (S-16. n.º 32 - 1.º T. 90).



# DRAGADOS LO HA HECHO REALIDAD

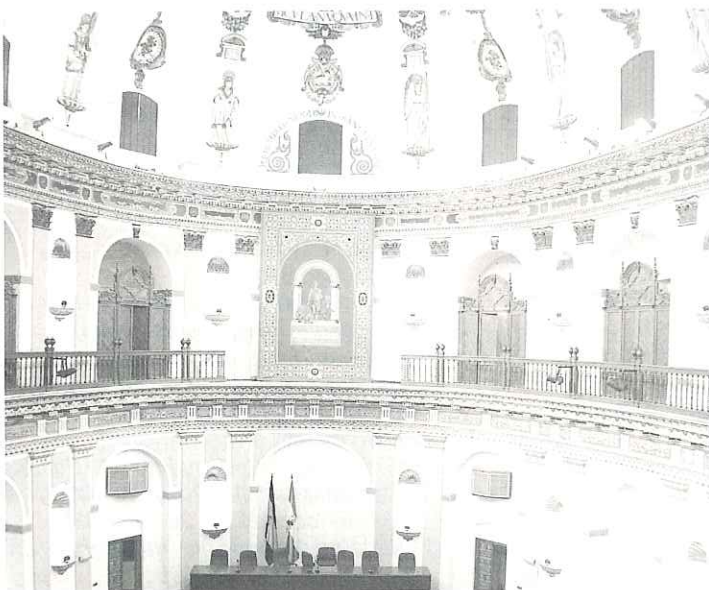

Iglesia de San Hermenegildo, sede del Parlamento Andaluz



Plaza de España

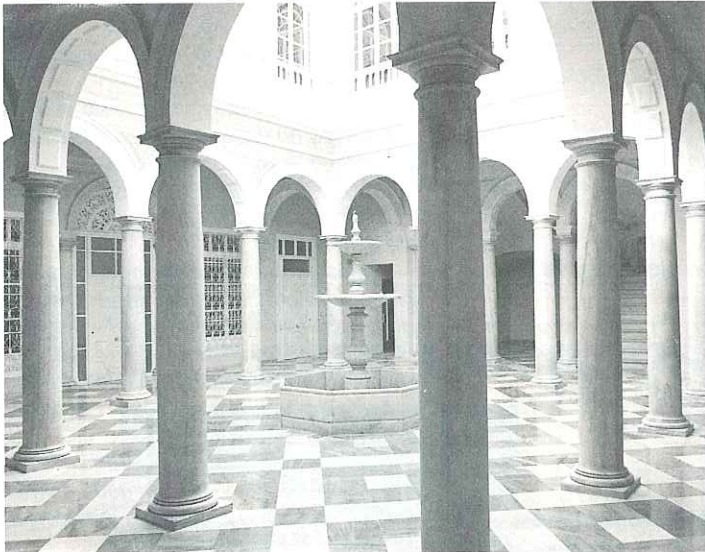

Casa Palacio en calle Pajaritos



Edificio Telefónica (Plaza Nueva)



**PRIETO PEQUEÑO, Federico**

Aparejador

—*Torre de la Iglesia de la Santísima Trinidad de Atienza (Guadalajara)*. (n.º 13 - Jun. 84).

**QUINTANAR CORTES, Fernando**

Aparejador

—*Génesis y evolución histórica del Hospital (I)*. (n.º 33 - 2.º T. 90).

—*Génesis y evolución histórica del Hospital (y II)*. (n.º 35 - 4.º T. 90).

**RALLO GRUSS, Carmen**

Comisaria de la Restauración del Monasterio de San Isidoro del Campo.

SANTIPONCE - Sevilla.

—*El "momento" del Restaurador*. (n.º 34 - 3.º T. 90).

**RAMIREZ DE ARELLANO AGUDO, Antonio**

Aparejador y Economista

—*Banco de precios*. (n.º 1 - 1978).

—*Revisiones de precios. Coeficientes de revisión producidos durante el año 1980 y previsión para 1981*. (n.º 5 - Jun. 81).

—*Análisis del costo horario de mano de obra*. (n.º 6 - Sep. 81).

—*Presupuestación de edificaciones: un enfoque sistémico*. (n.º 11 - Sep. 83).

—*Modelo normativo para la evaluación cibernética de sistemas multivariantes (ECSM): aplicación al análisis económico de presupuestos de obras de construcción (I)*. (n.º 25 - Mar. 88).

—*Modelo normativo para la evaluación cibernética de sistemas multivariantes (ECSM): Aplicación al análisis económico de presupuestos de obras de construcción (II)*. (n.º 26 - Jun. 88).

—*Modelo normativo para la evaluación cibernética de sistemas multivariantes (ECSM): Aplicación al análisis económico de presupuestos de obras de construcción (y III)*. (n.º 27 - Sep. 88).

**RANCAÑO ALVAREZ, Manuel**

Abogado

—*Consideraciones jurídicas al plan cuatrienal de la vivienda (1984-1987)*. (n.º 23 - Oct. 87).

**RAYA URBANO, Juan Manuel**

Aparejador

—*Automatización del dibujo*. (n.º 34 - 3.º T. 90).

**RAYNAUD SOTO, Jaime**

Aparejador

—*La Previsión Mutua y los Aparejadores*. (n.º 11 - Sep. 83).

—*Nuestra Previsión Mutua: segura, solvente y útil*. (n.º 17 - Dic. 85).

—*La seguridad de nuestro patrimonio*. (n.º 20 - Dic. 86).

—*La Ley de Colegios Profesionales de Andalucía y los Aparejadores*. (n.º 23 - Oct. 87).

—*El Perito Tasador de Seguros, hoy y ante el futuro*. (n.º 24 - Dic. 87).

—*La URSS del siglo XX: contrastes*. (n.º 28 - Dic. 88).

**REBOLLO VIEJO, Faustino**

Jefe de la Sección del Patrimonio.

Dirección Prov. de Cultura. Huelva.

—*Reflexión legal sobre el patrimonio arquitectónico*. (n.º 12 - Mar. 84).

**RECUENCO, Luis**

Catedrático de urbanística

—*Sevilla y Chicago, doble sede de la Exposición*. (n.º 16 - Mar. 85).

**RECUERDA RUS, Carlos**

Aparejador

—*El Arquillo de la Plata. Apunte*. (n.º 35 - 4.º T. 90).

**REINA BECERRA, José Miguel**

Ingeniero Técnico Agrícola

—*El árbol en las avenidas y calles*. (n.º 31 - 4.º T. 89).

—*Los árboles en nuestras plazas*. (n.º 32 - 1.º T. 90).

—*Los setos: una solución básica en jardinería para marcar límites*. (n.º 33 - 2.º T. 90).

—*Trepadoras, un sin fin de posibilidades*. (n.º 35 - 4.º T. 90).

**REYES, Fernan**

—*Carcelera (poema)*. (n.º 20 - Dic. 86).

**RIOJA LOPEZ, Concepción**

—*El encuentro con los orígenes: Sevilla en el siglo XVIII*. (n.º 2 - Dic. 78).

**RODRIGUEZ ALVAREZ, Miguel Angel**

Fantasía (poema).

(n.º 18 - Abr. 86).

**RODRIGUEZ FOLGAR, Nicandro**

Licenciado en Económicas y Ciencias Empresariales

—*La construcción en Andalucía, hoy*. (n.º 15 - Dic. 84).

—*FADECO: Federación Andaluza de Empresarios de la Construcción*. (n.º 26 - Jun. 88).

**RODRIGUEZ GOMEZ, Francisco**

Aparejador

—*El Rugby, ese otro deporte*. (n.º 19 - Ago. 86).

—*El deporte: de ayer a hoy*. (n.º 39 - 3.º T. 90).

**RODRIGUEZ LOPEZ, Teófilo**

Poeta

—*Quita*. (n.º 24 - Dic. 87).

**RODRIGUEZ MONTERO, José**

Licenciado en Ciencias Químicas

—*Prevención de la Corrosión en las instalaciones de fontanería de acero galvanizado*. (n.º 12 - Mar. 84).

—*Prevención de la Corrosión en las instalaciones de fontanería de acero galvanizado (continuación)*. (n.º 13 - Jun. 84).

**RODRIGUEZ PEREZ, Pedro**

Arquitecto

—*San Jerónimo de Buenavista (Monasterio)*. (n.º 15 - Dic. 84).

—*Proyecto de sede definitiva del Parlamento de Andalucía en el antiguo Hospital de las Cinco Llagas. Sevilla*. (n.º 18 - Abr. 86).

**ROJANO, Onofre**

Poeta

—*Mi ciudad tiene un río*. (n.º 35 - Dic. 90).

**ROPERO NUÑEZ, Miguel**

Prof. de la Universidad de Sevilla

—*El léxico de la vivienda en Andalucía*. (n.º 33 - 2.º T. 90).

**RUIVO, María Manuela**

Cónsul de Portugal en Sevilla

—*El Pabellón de Portugal*. (n.º 26 - Jun. 88).

**RUIZ, Apolonio**

Poeta

—*Rocío Herráiz*. (n.º 29 - Mar. 89).

—*Un ojo inmenso*. (n.º 29 - Mar. 89).

**RUIZ ROMERO, Joaquín**

Aparejador

—*Los Reales Alcázares*. (n.º 6 - Sep. 81).

—*Joaquín Sires Laguna*. (n.º 17 - Dic. 85).

—*Angel Hoyuela Martínez*. (n.º 18 - Abr. 86).

—*Antoñita, 25 años en la vida colegial*. (n.º 19 - Ago. 86).

—*Fernando Mansilla*. (n.º 21 - Mar. 87).

—*Luis Martín Juárez y José Esteve Guerrero*. (n.º 22 - Jun. 87).

—*Bonifacio García García. Veinticinco años del cariño al Colegio*. (n.º 24 - Dic. 87).

(n.º 24 - Dic. 87).

**SALAS, Juan Manuel**

Biólogo

—*El árbol en las avenidas y las calles*. (n.º 31 - 4.º T. 89).

—*Los árboles en nuestras plazas*. (n.º 32 - 1.º T. 90).

—*Los setos: una solución básica en jardinería para marcar límites*. (n.º 33 - 2.º T. 90).

—*Trepadoras, un sin fin de posibilidades*. (n.º 35 - 4.º T. 90).

(n.º 35 - 4.º T. 90).

**SANCHEZ BERENGUER, José María**

Conserje de la E.U.A.T.S.

—*Un viejo compás de madera*. (n.º 30 - 3.º T. 89).

**SANCHEZ GONZALEZ, Miguel**

Aparejador

—*La técnica del aprovechamiento medio*. (n.º 23 - Oct. 87).

**SARABIA SANCHEZ, Joaquín**

Aparejador

—*Selección y reseña de libros*. (n.º 3 - Dic. 80).

—*Control de calidad: definición y generalidades*. (n.º 4 - Mar. 81).



**resca**  
**ANDALUCIA**  
**RESA ANDALUCIA, S. A.**

Polg. Ind. San Jerónimo  
 Parcela 24 - Naves 7 y 8

(Fax) 438 87 05  
 Teléf.: (95) 438 92 61  
 41015 - SEVILLA



**AIRE ACONDICIONADO**

**TECNICOS DIPLOMADOS Y AUTORIZADOS**



**DEALIER-CARRIER**  
 INSTALACION Y SERVICIO

OFICINA:

Santa María Mazzarello, local 7  
 41005 - SEVILLA

Tel.: 464 79 66

FAX: 464 79 66

TALLERES:

Polg. EL PINO, Parc. 31 - Nave 4  
 SEVILLA



**cercados andaluces**

CERCADOS METALICOS, CANCELAS  
 CANCELAS MANUALES Y AUTOMATICAS

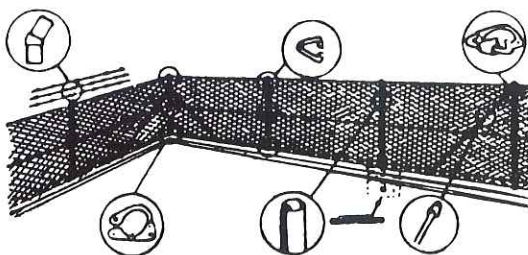

REJILLAS GALVANIZADAS  
 BARRERAS MANUALES  
 Y ELECTRICAS  
 MARQUESINAS PARA  
 APARCAMIENTOS

Polg. Ind. NAVISA, C/. D, 47  
 ☎ 463 84 91 (Fax)

41006 - SEVILLA  
 TALLER: ☎ 435 98 58



**SARABIA SANCHEZ, Joaquín**  
(Continuación)

- Selección y reseña de libros. (n.º 4 - Mar. 81).
- Selección y reseña de libros. (n.º 5 - Jun. 81).
- Selección y reseña de libros. (n.º 6 - Sep. 81).
- Selección y reseña de libros. (n.º 7 - Feb. 82).
- Selección y reseña de libros. (n.º 8 - Abr. 82).
- Selección y reseña de libros. (n.º 9 - Dic. 82).
- Selección y reseña de libros. (n.º 10 - Mar. 83).
- Selección y reseña de libros. (n.º 11 - Sep. 83).
- Selección y reseña de libros. (n.º 12 - Mar. 84).
- Selección y reseña de libros. (n.º 13 - Jun. 84).
- Selección y reseña de libros. (n.º 14 - Sep. 84).
- Selección y reseña de libros. (n.º 15 - Dic. 84).
- Selección y reseña de libros. (n.º 16 - Mar. 85).
- Selección y reseña de libros. (n.º 17 - Dic. 85).
- Selección y reseña de libros. (n.º 19 - Ago. 86).
- Selección y reseña de libros. (n.º 20 - Dic. 86).
- Selección y reseña de libros. (n.º 21 - Mar. 87).
- Selección y reseña de libros. (n.º 22 - Jun. 87).
- Selección y reseña de libros. (n.º 23 - Oct. 87).
- Selección y reseña de libros. (n.º 24 - Dic. 87).
- Estructuras metálicas: introducción a su inspección y control. (S-17. n.º 33 - 2.º T. 90).

**SEDEÑO MASOT, Alfonso**

- Aparejador
- Poliuretano proyectado en el aislamiento de edificios. (n.º 4 - Mar. 81).

**SERRANO DIAZ, Emilio**

- Dr. en Medicina
- 1992 y los lugares colombinos. (n.º 24 - Dic. 87).
  - Algunos castillos, alcázares y fortificaciones de la provincia de Sevilla. (n.º 29 - Mar. 89).
  - Algunos castillos, alcázares y fortificaciones de la provincia de Huelva. (n.º 32 - 1.º T. 90).

**SERRANO GOMEZ, Angel**

- Aparejador
- Modelo para una total automatización de cálculo de una libreta taquimétrica. (S-10. n.º 26 - Jun. 88).

- Los que se han ido. (n.º 32 - 1.º T. 90).
- Por alusiones. (n.º 33 - 2.º T. 90).

**SERRERA CONTRERA, Juan Miguel**  
Dr. en Filosofía y Letras

- El Hospital de la Caridad. La Iglesia. (n.º 8 - Abr. 82).

**SOLIS BURGOS, José A.**

- Aparejador
- Recalzar un edificio. (n.º 10 - Mar. 83).
  - Energía solar. Estudio comparativo de los costos de producción de agua caliente con paneles captadores de energía solar y otros sistemas convencionales. (S-1. n.º 17 - Dic. 85).
  - Valoraciones: solares y edificios. (S-2. n.º 18 - Abr. 86).
  - Vidrios. (S-5. n.º 21 - Mar. 87).

**SOTTOMAYOR, Pedro**

- Licenciado en Historia
- La importancia de las relaciones entre Portugal y Sevilla. (Mediados siglo XVI a mediados siglo XVII). (n.º 26 - Jun. 88).

**TORRES MARTINEZ, Francisco**

- Arquitecto
- El Pabellón de Cuba. (n.º 20 - Dic. 86).

**TRENADO RODRIGUEZ, Inmaculada**

- Pasado y presente de la Exposición Universal Sevilla 1992. (n.º 29 - Mar. 89).
- Parques y jardines de la Isla de la Cartuja. (n.º 30 - 3.º T. 89).
- La Exposición Universal Sevilla 1992: una realidad. (n.º 34 - 3.º T. 90).

**TRILLO DE LEYVA, Juan Luis**

- Antecedentes medievales del modelo formal de la ciudad moderna. (n.º 2 - Dic. 78).

**TRILLO DE LEYVA, Manuel**

- Dr. Arquitecto
- Plaza de América. (n.º 1 - 1978).
  - Las ordenanzas de la ciudad de Sevilla. Un modelo de la construcción normativa o la arquitectura por decreto municipal. (n.º 3 - Dic. 80).

**VALDIVIESO GONZALEZ, Enrique**

- Dr. en Filosofía y Letras
- El Hospital de la Caridad. El Hospital. (n.º 8 - Abr. 82).

**VALOR PIECHOTTA, Magdalena**

- Universidad de Sevilla
- Orígenes y desarrollo del urbanismo islámico en la Edad Media. (n.º 30 - 3.º T. 89).

**VALLE RODRIGUEZ MARQUEZ, Florentino del**

- Arquitecto
- Evolución en el periodo 1943-1976. Política urbanística y su coexistencia con la promoción y construcción de viviendas. (n.º 4 - Mar. 81).

**VAZQUEZ CONSUEGRA, Guillermo**  
Arquitecto

- En la coyuntura de la tecnología del hierro. (n.º 0 - 1978).
- Palacio de San Telmo. (n.º 11 - Sep. 83).

**VAZQUEZ LABOURDETTE, Alejandro**

- Dr. en Derecho
- Un caso conflictivo: el Palmete en Sevilla. (n.º 5 - Jun. 81).

**VELEZ NIETO, Francisco**

- La cuerda del viento sobre la ciudad (poema). (n.º 13 - Jun. 84).

**VERA ARANDA, Angel Luis**

- Licenciado en Geografía e Historia
- El barrio sevillano de La Barzola. (n.º 9 - Dic. 82).

**VICENTE GIMENEZ, Juan José**

- Aparejador
- Palacio de los Deportes de Sevilla. (n.º 33 - 2.º T. 90).

**VIGIL NUÑEZ, Fermín**

- Miembro de la Asoc. Técn. para la Gestión de los Residuos Urbanos Sólidos. ATEGRUS.
- Un servicio infradotado en la edificación: la recogida de residuos sólidos urbanos. (n.º 2 - Dic. 78).

**VILLANUEVA SANDINO, Fernando**

- Arquitecto
- El Carmen (Cuartel). (n.º 12 - Mar. 84).
  - El Pabellón Mudéjar en el diseño de la Exposición de 1929. (n.º 25 - Mar. 88).
  - El proyecto de rehabilitación. (n.º 31 - 4.º T. 89).
  - Los Mármol de Sevilla (I). (n.º 32 - 1.º T. 90).
  - Los Mármol de Sevilla (y II). (n.º 33 - 2.º T. 90).

**VITALE, Daniele**

- Arquitecto
- Los Mármol de Sevilla (I). (n.º 32 - 1.º T. 90).
  - Los Mármol de Sevilla (y II). (n.º 33 - 2.º T. 90).

**YCARO**

- Humor
- Sin Licencia. (n.º 3 - Dic. 80).
  - Sin casco. (n.º 4 - Mar. 81).
  - B.C.C., calidad y ladrillos. (n.º 5 - Jun. 81).
  - Por Libre. (n.º 6 - Sep. 81).
  - Energía. (n.º 7 - Feb. 82).
  - Instalaciones, nido e incendio. (n.º 8 - Abr. 82).
  - Trabajo, instalaciones y promotora. (n.º 9 - Dic. 82).
  - Licencias, obra y electricidad. (n.º 10 - Mar. 83).
  - La conquista del oeste. (n.º 11 - Sep. 83).
  - Varios. (n.º 12 - Mar. 84).
  - Restauraciones. (n.º 13 - Jun. 84).
  - Promotoras. (n.º 14 - Sep. 84).
  - Expo'92. (n.º 16 - Mar. 85).



# Aparejadores

PUBLICACION DEL COLEGIO DE APAREJADORES Y ARQUITECTOS TECNICOS DE SEVILLA

**ESTE ESPACIO PUEDE SER SUYO Y RECUERDE...**

***LA PUBLICIDAD NO ES UN LUJO,  
ES UNA INVERSION***

Contratación de publicidad:

**Publitécní**

PUBLICIDAD EN REVISTAS TECNICAS DE LA CONSTRUCCION

C/. ORDEN DE MALTA, 10 ACC. TELFS. (95) 438 45 01 / 11 - FAX 438 45 11 - 41003 SEVILLA



# CRISTALERIAS ERAUSQUIN SEVILLA, S. A.



## FABRICACION PROPIA DE: CLIMALIT Y SECURIT

- LUNAS PULIDAS CRISTAÑOLA
- VIDRIERAS ARTISTICAS
- HORMIGON TRANSLUCIDO

- LUNAS ABSORBENTES Y  
REFLECTARIAS A RAYOS  
SOLARES

- ACRISTALAMIENTOS  
BLINDADOS

### SEVILLA:

POLIGONO CTRA. AMARILLA, PARCELA 177 - CALLE A  
APARTADO DE CORREOS N.º 20  
DIRECCION TELEGRAFICA: CRISTALERA  
TELEFONO: 451 77 11 - FAX 451 61 14

### MALAGA:

POLIGONO INDUSTRIAL PACIFICO  
CAMINO DE LA TERMICA S/N.  
TELEFONO (952) 23 28 47 - FAX 24 11 19



